Retail Price Rs.10/-
Annual Subscription Rs.120/-

ಪನವಾರ पनवार

ಕೊಂಕಣಿ ಮಾಸಿಕ

PANAVAR KONKANI MONTHLY MAGAZINE

VOLUME : 4 **JUNE 2026** **ISSUE : 10**

ಶ್ರೀ ಕಾಶೀ ಮಠಾಧೀಶ ಶ್ರೀಮತ್ ಸಂಯಮೀಂದ್ರ ತೀರ್ಥ ಸ್ವಾಮ್ಯಾಲೆ
ತಿರುಮಲ ಶ್ರೀ ವೆಂಕಟೇಶ್ವರ ಸ್ವಾಮಿ ದೇವಾಲ್ಂ ದರ್ಶನ

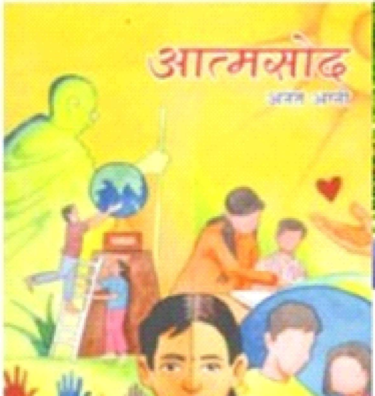

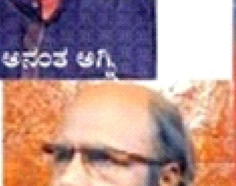

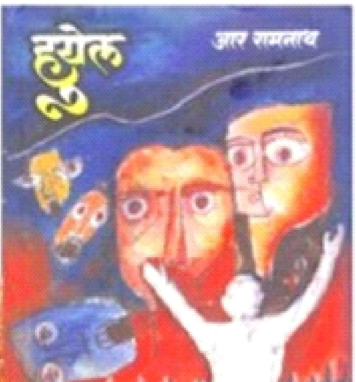

ಮಣಿಪಾಲಚೆ ಡಾ। ಟಿ.ಎಂ.ಎ ಪೈ ಫೌಂಡೇಶನಾನ ಡಾ। ಟಿ.ಎಂ.ಎ ಪೈ ಅತ್ಯುತ್ತಮ ಕೊಂಕಣಿ ಪುಸ್ತಕ – 2024 ಪುರಸ್ಕಾರು ಶ್ರೀ ಅನಂತ ಅಗ್ನಿ ಹಾಂಗೆಲೆ "ಆತ್ಮಸೋದ" ಆನಿ ಪ್ರಶಂಸಾರ್ಹತಾ ಪುರಸ್ಕಾರು ಶ್ರೀ ಆರ್.ರಾಮನಾಥ ಹಾಂಗೆಲೆ "ಹುಯೆಲ" ಪುಸ್ತಕ ಪ್ರದಾನ ಕೆಲ್ಲಾ

ಮುಲ್ಕಿ ಶ್ರೀ ವೆಂಕಟರಮಣ ದೇವಳಾಂತು° ಶ್ರೀಮತ್ ಸಂಯಮೀಂದ್ರ ತೀರ್ಥ ಸ್ವಾಮ್ಯಾಲೆ ದಿವ್ಯ ಉಪಸ್ಥಿತಿಂ ಶತ ಚಂಡಿಕಾ ಹವನ,
ವಿದ್ವಾನ್ ಎಂ.ಪವನ್ ಭಟ್ ಆನಿ ಫರಬ್ಯಾಂಕ ಸ್ವಾಮ್ಯಾಲೆ ದ್ವಾರಾ ಅನುಗ್ರಹ ಪ್ರಸಾದ

ಶ್ರೀ ಸಂಸ್ಥಾನ ಗೋಕರ್ಣ ಪರ್ತಗಾಳಿ ಜೀವೋತ್ತಮ ಮಠಾಧೀಶ ಶ್ರೀಮದ್ ವಿದ್ಯಾಧೀಶ ತೀರ್ಥ ಶ್ರೀಪಾದ ವಡೇರ ಸ್ವಾಮ್ಯಾಲೆ ದ್ವಾರಾ
ತಿರುಪತಿಂತು° ಹಾಂಗ್ಯೊ ಐಸ್ ಕ್ರೀಮ್ ಘಟಕ ಉದ್ಘಾಟನಾ, ಮಣಿಪಾಲ ಬಿವಿಟಿ ಹಾಂಗಾ ಸ್ಮೃತಿ ದಿವಸಾಚರಣ

ದಿ ಜಿಎಸ್‌ಬಿ ಸ್ಕಾಲರ್‌ಶೀಪ್ ಲೀಗ್, ವಡಾಲ, ಮುಂಬಯಿ ಹಾಜ್ಜೆ ವಾರ್ಷಿಕ ಮಹಾಸಭಾ ಆನಿ ಶ್ರೀಮದ್ ವಿದ್ಯಾಧೀಶ ತೀರ್ಥ ಸ್ವಾಮ್ಯಾಲೆ
ದ್ವಾರಾ ಜೀವೋತ್ತಮ ಪ್ರಶಸ್ತಿ ಪುರಸ್ಕೃತ ಲೀಗಾಚೆ ಅಧ್ಯಕ್ಷ ಶ್ರೀ ಎಸ್.ಎಸ್. ಭಟ್ ಹಾಂಕಾ ಲೀಗಾಚೆ ವತೀನ ಗೌರವ ಪ್ರದಾನ

ಉಡುಪಿಂತು° ಶ್ರೀ ಕಾಸರಗೋಡು ಚಿನ್ನಾ ಹಾಂಗೆಲೆ ದೋನಿ ದಿವಸಾಂಚೆ ರಂಗಾಂತರಂಗ ಪ್ರಶಿಕ್ಷಣ : ಡಾ.ಸಂಧ್ಯಾ ಎಸ್.ಪೈ ದ್ವಾರಾ
ಉದ್ಘಾಟನಾ, ಶ್ರೀ ಟಿ.ರಂಗ ಪೈ ದ್ವಾರಾ ಶ್ರೀ ಕಾಸರಗೋಡು ಚಿನ್ನಾ ಹಾಂಕಾ ಸನ್ಮಾನು

ಪನವಾರ

पनवार PANAVAR

ಕೊಂಕಣಿ ಮಾಸಿಕ

ಜೂನ್ 2026

ಪರಾಭವ ನಾಮ ಸಂ। ಅಧಿಕ/ನಿಜ ಜ್ಯೇಷ್ಠ ಮಾಸ

ಸಂಪಾದಕು : ಎಚ್.ಜ್ಞಾನದೇವ ಮಲ್ಯ
ಫೋನ್ :8147840095

ಮುದ್ರಕ :ಸದ್ಗುರು ಪ್ರಿಂಟರ್ಸ್ ಎಂಡ್ ಡಿಸೈನರ್ಸ್
ಕಲ್ಸಂಕ, ಉಡುಪಿ – 576 102

ಪ್ರಕಾಶಕ : ಕೊಂಕಣಿ ಭಾಷೋದ್ಧಾರ ಟ್ರಸ್ಟ್
ಸಿಂಡಿಕೇಟ್ ಹೌಸ್,ಮಣಿಪಾಲ –576 104
ಫೋನ್ : (0820) 2922335

ಪರಜಾವ್ನು : ತೋನ್ಸೆ ಅಶೋಕ ಪೈ

ಡಾ। ಟಿ.ಎಂ.ಎ ಪೈ ಅತ್ಯುತ್ತಮ ಕೊಂಕಣಿ ಪುಸ್ತಕ ಪುರಸ್ಕಾರ 2024

ಮಣಿಪಾಲಚೆ ಡಾ। ಟಿ.ಎಂ.ಎ ಪೈ ಫೌಂಡೇಶನ್ ಹಾನ್ನಿ ಪ್ರತಿ ವರಸಂ ದಿವ್ಚೆ ಡಾ। ಟಿ.ಎಂ.ಎ ಪೈ ಅತ್ಯುತ್ತಮ ಕೊಂಕಣಿ ಪುಸ್ತಕ ಪುರಸ್ಕಾರಾಕ 2024 ವರಸಾಕ ಗೋವಾ ಕಾಣಕೋಣ–ಪೈಂಗಿಣಚೆ ಶ್ರೀ ಅನಂತ ಅಗ್ನಿ ಹಾಂಗೆಲೆ “ಆತ್ಮಸೋದ” ಮ್ಹಳ್ಳೆಲೆಂ ಲೇಖನ ಸಂಗ್ರಹಾಚೆ 2022ತುಂ ಸಂಜನಾ ಪಬ್ಲಿಕೇಶನ್ಸ್, ಸಾಂಗೆಂ, ಗೋವಾ ಹಾನ್ನಿ ಪ್ರಕಟ ಕೆಲ್ಲೆಲೆ ಕೊಂಕಣಿ ಪುಸ್ತಕ ವಿಂಚೂನು ಘೆತ್ತಿಲೆ ಆಸ್ಸ. ಪುಸ್ತಕ ಪುರಸ್ಕಾರು ರೂ.25,000/– ನಗದಿ ಆನಿ ಪ್ರಶಂಸಾಪತ್ರ ಸಹಿತಾಚೊ ಜಾವ್ನು ಆಸ್ಸ.

ಪ್ರಶಾಂಸಾರ್ಹತಾ ಪುರಸ್ಕಾರಾಕ ಗೋವಾಚೆ ಪೋಂಡಾ–ಬಾಂದೋಡೆಚೆ ಶ್ರೀ ಆರ್.ರಾಮನಾಥ ಹಾನ್ನಿ ಬರೆಯಿಲೆಲೆ ಕವಿತಾ ಸಂಗ್ರಹಾಚೆ “ಹುಯೆಲ” ಮ್ಹಳ್ಳೆಲೆಂ 2023ತುಂ ಗೋವಾ ಆಗಶಿಚೆ ಬಿಂಬ ಪ್ರಕಾಶನಾಂತುಲ್ಯಾನ ಪ್ರಕಟ ಜಾಲ್ಲೆಲೆ ಪುಸ್ತಕ ವಿಂಚೂನು ಘೆತ್ತಿಲೆ ಆಸ್ಸ. ಪುರಸ್ಕಾರು ರೂ.10,000/– ನಗದಿ ಆನಿ ಪ್ರಶಂಸಾಪತ್ರ ಸಹಿತಾಚೊ ಜಾವ್ನು ಆಸ್ಸ.

ವಯಿಲೆ ದೋನ್ನಿ ಪುಸ್ತಕಂಯಿ ದೇವನಾಗರಿ ಲಿಪಿಚೆ ಜಾವ್ನು ಆಸ್ಸ.

Dr.T.M.A.Pai Best Konkani Book Award – 2024

Dr.T.M.A.Pai Foundation, Manipal has selected the Konkani collection of Articles book “AATMASOD” by Mr.Anant Agni, Paingin-Canacona, Goa and published by Sanjana Publications, Sanguem, Goa for the Dr.T.M.A.Pai Best Konkani Book Award 2024

The Award carries Rs.25,000/- in cash and a citation.

Konkani collection of poems book “HUYEL” by Mr.R.Ramnath, Bandora, Ponda, Goa selected for Appreciation Award which carries Rs.10,000/- in cash and a citation. The book is published by Bimb Prakashana, Aagashi, Goa.

The above 2 books are in Devanagari script.

ಆತ್ಮಸೋದ : ಆತ್ಮಸೋದ ಮ್ಹೊಣ್ಚೆ ಕೊಂಕಣಿ ಪುಸ್ತಕ ಏಕ ಲೇಖನ ಸಂಗ್ರಹ ಜಾವ್ನು ಆಸ್ಸುನು, ಲೇಖಕಾಂಲೆಂ ಅನುಭವಾಚೆ ಆತ್ಮಾವಲೋಕನ ವ್ಯಕ್ತ ಕೊರ್ಚೆಂ ಏಕ ಶ್ರೀಮಂತ ಲೇಖನ ಸರಮಾಲ ಜಾವ್ನು ಆಸ್ಸ. ಹೆಂ ಪುಸ್ತಕ ಬರೆಯಿಲೆಲೆ ಶ್ರೀ ಅನಂತ ಅಗ್ನಿ ಹಾನ್ನಿ 1993 ಧರ್ನು 2013 ಮಾಶೆಂ (ಕಾಣಕೋಣ) ಆಸುಚೆ ಶ್ರೀನಿರಾಕಾರ ಶಿಕ್ಷಣ ಸಂಸ್ಥ್ಯಾನ ಚೊಲೊಚೆ ಸತ್ಯವತಿ ಸೊಯರೊ ಆಂಗಲೆ ಉಚ್ಚ ಮಾಧ್ಯಮಿಕ ವಿದ್ಯಾಲಯಾಚೆ ಶಿಕ್ಷಕ ಜಾವ್ನು ಆಸ್ಸುನು, 2013ತುಂ ನಿವೃತ್ತಿ ನಂತರ ಮಡಗಾಂವ್ ಕೊಂಕಣಿ ಭಾಷಾ ಮಂಡಳಾನ ಚೊಲೊಚೆ ರವೀಂದ್ರ ಕೇಳೇಕರ್ ಜ್ಞಾನಮಂದಿರಾಂತುಂ ಮುಖ್ಯೋಪಾಧ್ಯಾಯ ಜಾವ್ನು ಆಸ್ಸತಿ.

ಹಾನ್ನಿ ವೃತ್ತಿಂತುಂ ಆಶಿಲೆ ತೆದ್ನಾ ಅನೇಕ ಸಂಘ ಸಂಸ್ಥ್ಯಾಂಚೆ ಅನೇಕ ವಿದ್ವಾಂಸಾಂಚೆ ಸಂಪರ್ಕಾರಿ ಆಶಿಲೆ. ಹಾನ್ನಿ ಅನೇಕ ಸಭೆ, ಸಮಾರಂಭಾಂತುಂ ಭಾಗ ಘೆತ್ತಾತಿ ಆಶಿಲೆ. ಹಾನ್ನಿ ಹಾಂಗೆಲೊ ಅನುಭವ ಕ್ರೋಢೀಕರಣ ಕೋರ್ನು ‘ಆತ್ಮಶೋಧ’

(ಪುಟ 16 ಪಳಯಾತಿ)

ವರ್ಗಣಿ

ಏಕ ವರಸಾಕ	: ರೂ. 120/–	ಪೋಷಕ	: ರೂ. 1500/–
ಆಜೀವ ಸದಸ್ಯ	: ರೂ. 1000/–	ಪಾಂಚ ವರಸಾಕ	: ರೂ. 550/–
		ಏಕ ಪ್ರತೀಕ	: ರೂ. 10/–

Email : konkanipanavar@gmail.com

ಮುಕಾವಯಿಲೆ ಪುಟಾಂತುಂಕಸ್ಸಲೆಂ ಆಸ್ಸ ಮ್ಹಳೆಲೆ ಕೊಣಾಕ ಕಳ್ನಾ ನಾತ್ತಿಲೆ ಪುಸ್ತಕಚಿ ಆಮಗೆಲೆ ಜೀವನ

ಮೌಕ್ತಿಕ

ಗಂಗೆಲೆಂ ನಿಮಿತ ಪಾಪ, ಚಂದ್ರಾಲೆಂ ನಿಮಿತ ತಾಪ, ಕಲ್ಪವೃಕ್ಷ ದೈನ್ಯ ನಿವಾರಣ ಕರ್ತಾ, ಚಡ ಕೀರ್ತಿ ಆಶಿಲೆ ಸತ್ಪುರುಷ ಪಾಪ, ತಾಪ, ಆನಿ ದೈನ್ಯ ಸಕ್ಕಡ ನಿವಾರಣ ಕರ್ತಾತಿ.

ಮೌಕ್ತಿಕ

ಸೂರ್ಯು ಉದಯ ಜಾತ್ತಾನ ರಕ್ತವರ್ಣಾರಿ ಆಸ್ತಾ ತಶೀಂಚಿ ಸೂರ್ಯು ಅಸ್ತ ಜಾತಾನಾಹಿ ರಕ್ತ ವರ್ಣಾರಿ ಆಸ್ತಾ. ತಶೀಂಚಿ ಸತ್ಪುರುಷಯಿ ಸುಖಾಂತೂಯಿ ಆನಿ ಕಷ್ಟಾಂತೂಯಿ ಏಕ ಸಮಾನ ಆಸ್ತಾತಿ

ಪವಿತ್ರ ಗ್ರಂಥೋಕ್ತಿ

ಯಥಾಗ್ನಿ: ಸುಸಮೃದ್ಧಾರ್ಚಿ: ಕರೋತ್ಯೇಧಾಂಸಿ ಭಸ್ಮಸಾತ್ । ತಥಾ ಮದ್ವಿಷಯಾ ಭಕ್ತಿರುದ್ಧ ವೈನಾಂಸಿ ಕೃತ್ಸ್ನಶ:॥

–ಭಾಗವತ,೧೧–೧೪–೧೯

ಭಾವಾರ್ಥು : ಕಶ್ಶಿಂ ಚಾಂಗ ಜಾವ್ನು ಜೊಳ್ಚೊ ಉಜ್ಜೊ ರಾಕ್ಕೊಡ ಗೊಬ್ಬೊರು ಕರ್ತಕೀ ತಶೀಂಚಿ ಪರಮಾತ್ಮಾಲೆ ವಯ್ರಿ ದವರ್ಲೆಲಿ ಭಕ್ತಿ ಸಂಪೂರ್ಣ ಜಾವ್ನು ಪಾಪ ನಿರ್ಮೂಲನ ಕರ್ತಾ.

ಶ್ರೀ ಸುಧೀಂದ್ರವಾಣಿ

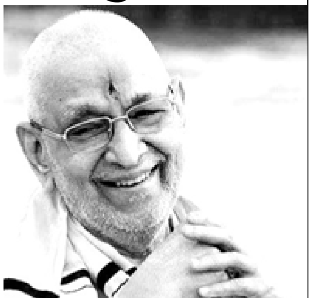

ತುಮ್ಮಿ ಕೊರ್ಚಿ ಪ್ರತಿನಿತ್ಯಾಚೆ ಕರ್ತವ್ಯ, ವೃತ್ತಿ ಸಹಿತ ಏಕ ನಮೂನೆಚೆ ಪೂಜಾಚಿ ಜಾವ್ನು ಆಸ್ಸ. ತುಮ್ಮಿ ಖಂಚೆಯಿ ಕರ್ತವ್ಯ ಕೆಲ್ಲ್ಯಾರಿಚಿ ತೇ ಪರಮಾತ್ಮಾಲಿ ಪಾಂಯ್ಯಾಚೆ ಲಾಗ್ಗಿ ದವರ್ನು ಆನಿ ಕರ್ತವ್ಯಾಚೆ ಆನಿ ತುಮ್ಗೆಲೆ ಪ್ರಯತ್ನಾಚೆ ಫಲ ತಾಕ್ಕಾ ಅರ್ಪಣ ಕೋರ್ನು. ತಸ್ಸಲೆಂ ಸಂಪೂರ್ಣ ಶರಣಾಗತಿ ಆಶಿಲೆ ತೆದ್ನಾ, ತುಮ್ಮಿ ಕೆಲ್ಲೆಲೆ ಕರ್ತವ್ಯ ನಿಸ್ಸಂದೇಹ ಜಾವ್ನು ನ್ಯೂನತಾ, ದೋಷ ಆನಿ ವಿಪತ್ತಿನಿ ಮುಕ್ತ ಜಾತ್ತ. ಅನಿ ತುಮ್ಗೆಲೆ ಪ್ರಯತ್ನಾಂನಿ ಖಂಡಿತ ಜಾವ್ನಾಯಿ ನಿರೀಕ್ಷೇಕ ಚಡ ಜಾವ್ನು ಫಲಿತಾಂಶ ಘೆತ್ತಾತಿ. ಹೆ 'ಕೃಷ್ಣಾರ್ಪಣ' ಮಾಗ್ಗಿ ಆಸುಚೆ ಸಾರ ಜಾವ್ನು ಆಸ್ಸ

"ಪನವಾರ"ಂತು ಪ್ರಕಟ ಜಾವ್ಚೆಂ ಸರ್ವ ಲೇಖನ, ಸಾಹಿತ್ಯಯಿ ಲೇಖಕಾಂಗೆಲ್ಯಾ ಪೂರ್ಣ ಜವಾಬ್ದಾರಿನ ಪ್ರಕಾಶಿತ ಜಾತ್ತಾ. ತಾಂಗೆಲ್ಯಾ ಅಭಿಪ್ರಾಯಾಂಕ ತಾನ್ನೀಚಿ ಬಾಧ್ಯ ಆಸ್ತಾತಿ.

ಭೀಷ್ಮಾಚಾರ್ಯ

(ಮುಕಾರ್ಸುನು)

–ಜೆ.ಎಂ.ಹಳ್ಳಾಡಿಕಾರ್

ಯುದ್ಧ ಶುರು ಜಾಲ್ಲೆ.ಯುಧಿಷ್ಠಿರಾಲೆಂ ಗರುಡವ್ಯೂಹ ಸೈನ್ಯ, ತಾಜ್ಜೆ ಲಾಗ್ಗಿ ನಕುಲಸಹದೇವ ಆನಿ ಭೀಮು ಆಶಿಲಿಂತಿ ತ್ರಿಗರ್ತ ರಾಯು ಸುಶರ್ಮಾಕ ಭೀಮಾನ ಧೋರ್ನು ಯುಧಿಷ್ಟಿರ ಲಾಗ್ಗಿ ಆಪ್ಪೋನು ಹಾಳ್ಳೊ. ಯುಧಿಷ್ಠಿರಾನ ತೆ ಪಾಪಿಕ ಸೋಡಿ ಮ್ಹೋಣು ಸಾಂಗ್ಲೆ. ಸುಶರ್ಮಾಕ ಅವಮಾನ ಜಾತ್ತ. ತೇ ಯುದ್ಧಾಂತುಂ ವಿರಾಟರಾಯಾಕ ವಿಜಯ ಜಾತ್ತ.

ದುಸ್ಸರೆ ದಿವಸಾಂತೂಯಿ ತ್ರಿಗರ್ತಾಂನಿ ಮುತ್ತಿಗಾ ಘಾಲ್ಲಿ. ಕೌರವಾಂನಿ ಉತ್ತರ ದೀಕಾನ ದಾಕ್ಕೂನು ಗೋಗ್ರಹಣ ಕೊರೂಂಕ ಶುರು ಕೆಲ್ಲೆ. ಗೋಪಾಲಕ ರಾಜಗೃಹಾಕ ಧಾವ್ನು ಆಯ್ಲಿಂತಿ. ರಾಜಗೃಹಾಂತುಂ ವಿರಾಟಾಲೊ ಧಾಕ್ಲೊ ಪೂತು ಭೂಮಿಂಜಯ ಸೊಳ್ಳ್ಯಾರಿ ಆನಿ ಕೊಣಾಯಿ ನಾಂತಿ ಆಶಿಲಿಂತಿ. ತಾಕ್ಕಾ ಉತ್ತರ ಕುಮಾರ ಮ್ಹೋಣೂಯಿ ಆಪ್ಪಯಿತಾತಿ ಆಶಿಲಿಂತಿ. ಗೋಪಾಲಕಾಂನಿ ತಾಗೆಲೆ ಲಾಗ್ಗಿ ಸಾಂಗೂನು ಘೆತ್ಲೆ. ತುಗೆಲೊ ಆನು ತ್ರಿಗರ್ತಾಲೆ ಲಾಗ್ಗಿ ಯುದ್ಧ ಕೊರೂಂಕ ಗೆಲ್ಲಾ. ತೂಂ ಯುದ್ಧಾಕ ತಯಾರ ಜಾವ್ನು ಯೇವ್ನು ಆಮಗೆಲೆ ಗಾಯೆಂಕ ರಕ್ಷಣ ಕರಿ ಮ್ಹೋಣು ಮ್ಹಣ್ಣಾತಿ. ತೆದ್ನಾ ಉತ್ತರಕುಮಾರು ಸಾಂಗ್ತಾ ಮಾಕ್ಕಾ ಕೊಣಯಿ ಲೆಕ್ಕಾಕ ನಾಂತಿ ಹಾಂವ ಏಕಾಂಗಿ ಜಾವ್ನು ಕೌರವ ಸೈನ್ಯ ನಾಶ ಕರ್ತಾ. ಭೀಷ್ಮ, ದ್ರೋಣ, ಕೃಪ, ಅಶ್ವತ್ಥಾಮ, ಕರ್ಣ ಕೊಣಾಂಕಯಿ ಹಾಂವ ಸೋಣಾ. ಮಾಕ್ಕಾ ಏಕ ಸಾರಥಿ ಜಾವೂಕಾ. ಮಾಕ್ಕ ಉತ್ತಮ ಸಾರಥಿ ಮೆಳ್ಳಾರಿ ಹಾಂವ ಯುದ್ಧಾಂತುಂ ಸಕ್ಕಡಾಂಕ ಮಾಗ್ಗಿ ಪೆಟೈತಾ.

ಸ್ತ್ರೀ ಸಮೂಹಾಚೆ ಮಧ್ಯ ಉತ್ತರ ಕುಮಾರು ಪೌರುಷಾಚೆ ಉತ್ರಂ ಉಲ್ಲೈತಾ. ದ್ರೌಪದಿ ಸಹಿತ ಥಂಯಿ ಆಶಿಲಿ. ತೀ ಉತ್ತರೆಲೆ ಸಾಂಗ್ತಾ ಚಾಂಗ ಸಾರಥಿ ಮ್ಹಳ್ಳ್ಯಾರಿ ಬ್ರಹನ್ನಳೆ ಆಸ್ಸ. ಇಂದ್ರಾಕ ಸಹಿತ ಸಾರಥಿ ಜಾವ್ನು ಬ್ರಹನ್ನಳೆ ಆಶಿಲಿ. ತೂಂ ತುಗೆಲೆ ಉತ್ತರ ಕುಮಾರ ಸಾಂಗ ಮ್ಹಣ್ಣಾ. ಉತ್ತರೆ ಯೇವ್ನು ಸಾಂಗ್ತಾ ತೂಂ ಯುದ್ಧಾಕ ತಯಾರ ಜಾ ಸಾರಥಿ ಬ್ರಹನ್ನಳೆ ಆಸ್ಸ ಮ್ಹಣ್ಣಾ. ನಪುಂಸಕ ಬ್ರಹನ್ನಳೆ ಸಾರಥಿ ಜಾಲ್ಲ್ಯಾರಿ ಜನ ಕಸ್ಸಲೆ ಮ್ಹಣ್ತಿತಿ. ಮೆಗೆಲೆ ಪ್ರತಿಷ್ಠೆಕ ಊಣೆ ಪಣೆ ಜಾತ್ತ ಮ್ಹಣ್ಣಾ. ತೆದ್ನಾ ಉತ್ತರೆ ಸಾಂಗ್ತಾ ವೇಳು ಕಾಣಾಕ ತುರ್ತು ಪರಿಸ್ಥಿತಿ ವೇಳೇರಿ ಹೆ ವ್ಹೋಡ ಕೋರ್ನು ಪರಿಗಣನ ಕೊರೂಂಕ ನಾ ಭಾಯ್ರಿಸರ ಯುದ್ಧಾಂತುಂ ಜಯ ಸಾಧನ ಕೋರ್ನು ಯೋ ಮ್ಹಣ್ಣಾ.

ಯುದ್ಧಾಕ ಮ್ಹೋಣು ರಥು ಉತ್ತರಾಭಿಮುಖಾರಿ ಭಾಯ್ರಿಸರ್ಲೊ. ಬ್ರಹನ್ನಳೆಕ ಉತ್ತರ ಕುಮಾರ ಸಾಂಗ್ತಾ ರಥು ವಗ್ಗಿ ಧಾಂವ್ದಯಿ. ಶತ್ರು ಸೈನ್ಯ ಜಾಲ್ಲೆಲೆ ತಿತ್ಲೆ ವಗ್ಗಿ ನಾಶ ಕೊರೂಕಾ ಜಾಲ್ಲಾ ಮ್ಹಣ್ಣಾ. ಹೊ ವ್ಹೋಡು ಶಬ್ದು ಖಂಯಿ ಥಾವ್ನು ಯೆತ್ತೊ ಆಸ್ಸ ಮ್ಹಣ್ಣಾ. ಹೊ ಶಬ್ದು ಕೌರವ ಸೈನ್ಯಾಚೊ ಜಾವ್ನು ಆಸ್ಸ. ಥಂಯಿ ಪಳೆ ವಿಂಗ ವಿಂಗಡ ವರ್ಣಾಚೆ ಘೋಡೆ ರಥಾರಿ ಕೌರವು, ಕರ್ಣು, ದ್ರೋಣಾಚಾರ್ಯ, ಕೃಪಾಚಾರ್ಯ, ಭೀಷ್ಮಾಚಾರ್ಯ ಆಸ್ಸಂತಿ. ತೆ ಸಗಳೇಂ ದೈತ್ಯ ರೂಪಾರಿ ಆಸುಚೆ ತಾಂಗೆಲೆ ಸೈನ್ಯ. ಆತ್ತಂ ತೂಂವೆ ಏಕಾಂಗಿ ಜಾವ್ನು ತಾಂಗೆಲೆ ಲಾಗ್ಗಿ ತೂಂವೆ ಯುದ್ಧ ಕೊರೂಕಾ ಜಾಲ್ಲಾ ಮ್ಹಣ್ಣಾ ಬ್ರಹನ್ನಳೆ.

ಸಂಬಂಧ ಖಂಚೆಯಿ ಆಸೊ ಥಂಯಿ ಗೌರವ ನಾ ಜಾಲ್ಲ್ಯಾರಿ ಥಂಯಿತುಲ್ಯಾನ ದೂರ ಆಸುಚೆ ಉತ್ತಮ

ಉತ್ತರಕುಮಾರಾಕ ಸೈನ್ಯ ಪೊಳೊನು ತಾಗೆಲೆ ನರಮಂಡಲಚಿ ಸ್ತಬ್ಧ ಜಾತ್ತ, ಹಾತ ಪಾಯ ಸಕ್ಕಡ ಹಾಲ್ಚಾಕ ಶುರು ಜಾತ್ತಾತಿ. ತೊ ಸಗ್ಳೊ ಹುಮ್ಮೊನು ಯೇವ್ನು ಅಪಣ್ಯಾಲೆ ಲಾಗ್ಗಿ ಆಶಿಲೆ ಶಸ್ತ್ರಾಸ್ತ್ರ ಸೋಣು ರಥಾತುಲ್ಯಾನ ಧಾವ್ಚಾಕ ಶುರು ಕರ್ತಾ. ಬ್ರಹನ್ನಳೆ ರಥಾತುಲ್ಯಾನ ದೇವ್ನು ತಾಗೆಲೆ ಮಾಗ್ಷಿ ಧಾವ್ನು ತಾಕ್ಕಾ ಧೋರ್ನು ಸಾಂಗ್ತಾ ನಪುಂಸಕ ಜಾಲ್ಲೆಲೆ ಮಾಕ್ಕಾಚಿ ಭಂಯ ನಾ ಖಂಯಿ. ತೂಂ ಇತ್ಯಾಕ ಭಿಲ್ಲಾ. ತೂಂ ಯುದ್ಧ ಕರ್ನಿ ಜಾಲ್ಲ್ಯಾರಿ ಹೊ ಮತ್ಸ್ಯರಾಜಾಲೊ ಮರ್ಯಾದೆ ಪ್ರಶ್ನೆ ಧೈಯ ಕೋರ್ನು ಯುದ್ಧ ಕರಿ ಕೌರವಾಂಕ ಧಾಂವ್ಡಯಿ ಮ್ಹಣ್ತಾ.

ಉತ್ತರಕುಮಾರು ಸಾಂಗ್ತಾ ಹಾಂವ ಜೀವ ಆಸ್ಸಲ್ಲ್ಯಾರಿ ಭೀಕ ಮಾಗ್ಗೂನು ಖಾತ್ತಾ. ಮಾಕ್ಕಾ ಯುದ್ಧ ನಾಕ್ಕಾ ಮ್ಹೊಣು ದೋಳೆಂ ಉದ್ದಾಕ ಕಾಡ್ತಾ. ಬ್ರಹನ್ನಳೆ ತಾಕ್ಕಾ ಸಮಾಧಾನ ಕರ್ತಾ. ಕ್ಷತ್ರಿಯಾಂನಿ ಯುದ್ಧಭೂಮಿ ಥಾವ್ನು ಭೀವ್ನು ಧಾಂವ್ಚಾಕ ನಾ. ಕರಿ ಯುದ್ಧ ಮ್ಹಣ್ತಾ. ಉತ್ತರಕುಮಾರು ಭೀವ್ನು ವತ್ತ. ಅರ್ಜುನು ತಾಕ್ಕಾ ಘಟ್ಟಿ ಧೋರ್ನು ಘೆತ್ತ.

ರಥು ಚಡ ಸಶ್ಮಾನ ದೀಕಾನ ವಚ ಮ್ಹೊಣು ಬ್ರಹನ್ನಳೆ ಸಾಂಗ್ತಾ. ಸಶ್ಮಾನಾಕ ಯೆತ್ತಾತಿ. ಥಂಯಿ ಆಶಿಲೊ ಶಮೀವೃಕ್ಷ ದಾಕ್ಕಯಿತಾ ಬ್ರಹನ್ನಳೆ ಸಾಂಗ್ತಾ – ತುಗೆಲೆ ಲಾಗಿ ಆಶಿಲೆ ಶಸ್ತ್ರಾಸ್ತ್ರಾಂನಿ ಯುದ್ಧ ಕೊರೂಂಕ ಜಾಯ್ನಾ. ಶಮೀವೃಕ್ಷಾಚೆ ವಯ್ರಿ ಪಾಂಡವಾಂಲೆ ಶಸ್ತ್ರಾಸ್ತ್ರ ಸಕ್ಕಡ ಆಸ್ಸತಿ. ತೆಂ ಕಾಡಿ ಮ್ಹಣ್ತಾ. ಪಾಂಡವಾಂನಿ ಅಜ್ಞಾತವಾಸಾಕ ವತ್ತಾನ ತಾಂಗೆಲೆ ಆಯುಧ ಹೆ ರೂಕ್ಕಾರಿ ದವರ್ನು ಗೆಲ್ಲಿಂತಿ. ಥಂಯಿ ಬಾಂದೂನು ದವರ್ಲೆಲೆ ಪಳೈಲ್ಯಾರಿ ತೆಂ ಮಡೆ ಲಾಂಬೆಲೆವರಿ ಆಸ್ಸ. ತೆಂ ಮಡೆ ನ್ಹಂಯಿ ಆಯುಧ ಬಾಂದೂನು ದವರ್ಲೆಲಿ ಪೊಟ್ಲಿ. ದಯ ದವರ್ನು ರೂಕು ಚೋಣು ತಾಂತು ಆಶಿಲೆ ಗಾಂಡೀವ ಧನುಸ್ಸು ಮಾಕ್ಕ ಕಾಣು ದೀವ್ಹೂಕಾ ಮ್ಹೊಣು ರಾಜಕುಮಾರಾಕ ಬ್ರಹನ್ನಳೆ ಸಾಂಗ್ತಾ. ಉತ್ತರಕುಮಾರು ಭೀವ್ನು ಭೀವ್ನು ರೂಕು ಚೋಣು ಪೊಟ್ಲೆಂತುಲ್ಯಾನ ಗಾಂಡಿವ ಧನಸ್ಸು ಕಾಣು ದಿತ್ತಾ. ಆನಿ ತೆಂ ಪೊಳೋನು ಭೀವ್ನು ವತ್ತ. ಉತ್ತರ ಕುಮಾರು ನಿಮ್ಹಿತಾ ಆತ್ತಾಂ ಪಾಂಡವ ಖಂಯಿ ಆಸ್ಸತಿ ಮ್ಹೊಣು.

ಬ್ರಹನ್ನಳೆ ಸಾಂಗ್ತಾ ಪಾಂಡವ ಆತ್ತಾಂ ವಿರಾಟನಗರಾಂತೂಚಿ ಆಸ್ಸತಿ ಮ್ಹಣ್ತಾನ ಉತ್ತರ ಕುಮಾರಾಕ ಆಶ್ಚರ್ಯ ಜಾತ್ತ. ತೆದ್ನಾ ಉತ್ತರ ಕುಮಾರ ನಿಮ್ಗಿತಾ ತಾಂಕಾ ತೂಂವೆಂ ಪಳೈಲ್ಯಾವೇ? ಮ್ಹಣ್ತಾ. ಬ್ರಹನ್ನಳೆ ಸಾಂಗ್ತಾ ಹಾಂವೂಚಿ ಅರ್ಜುನು, ತುಗೆಲೆ ಆನ್ನಾಲೊ ಮಿತ್ರು ಕಂಕಚಿ ಯುಧಿಷ್ಟಿರ, ರಾಂದಪ ಕರ್ತಾಲೊ ವಲಲಚಿ ಭೀಮು, ತುಮ್ಗೆಲೊ ಅಶ್ವಪಾಲಕ ದಮಗ್ರಂಥಿಚಿ ನಕುಲು, ತುಮಗೆಲೊ ಗೋಪಾಲಕ ತಂತ್ರೀಪಾಲುಚಿ ಸಹದೇವು. ಕೀಚಕಾಲೆ ಹತ್ಯೆಕ ಕಾರಣ ಜಾಲ್ಲೆಲಿ ಸೈರಂಧ್ರಿಚಿ ದ್ರೌಪದಿ ಮ್ಹೊಣು ಸಾಂಗ್ತಾ.

ಉತ್ತರಕುಮಾರಾಕ ತೆಂ ವಿಶ್ವಾಸ ಕೊರೂಂಕ ಜಾಯ್ನಿ. ತೊ ಅರ್ಜುನಾಕ ನಿಮ್ಗಿತಾ ತಶ್ಶಿಂ ಜಾಲ್ಲ್ಯಾರಿ ತುಗೆಲೆ ಧಾ ನಾಂವ ಸಾಂಗ ಪೊಳೊವೆಂಯಾ ಮ್ಹಣ್ತಾ. ರಾಜಸೂಯಾಚೆ ಕಾಲಾರಿ ರಾಯಾಲೆ ಲಾಗ್ಗಿ ವಿಜಯಿ ಜಾವ್ನು ಧನಸಂಗ್ರಹ ಕೆಲ್ಲೆಲ್ಯಾಕ ಧನಂಜಯ ಮ್ಹಣ್ತಾತಿ. ಯುದ್ಧಾಂತು ಅಂತಿಮ ಥಾಂಯಿ ರಾಬ್ಬೂನು ವಿಜಯಿ ಜಾಲ್ಲೆಲ್ಯಾಕ ಶ್ವೇತವಾಹನ, ಇಂದ್ರಾಲೆ ಆಸ್ಥಾನಾಕ ಗೆಲ್ಲೆಲೆ ತೆದ್ನಾ ತಾಣೆ ಮಾಕ್ಕಾ ಕಿರೀಟ ಧಾರಣ ಕೆಲ್ಲೆಲೆಕ ಕಿರೀಟಿ ಮ್ಹಣ್ತಾತಿ. ಯುದ್ಧಾಂತುಂ ಋಜುಮಾರ್ಗ ಅನುಸರಣ ಕೆಲ್ಲೆಲೆಕ ಬೀಭತ್ಸು. ದೋನಿ ಹಾತ್ತಾಂನಿ ಯುದ್ಧ ಕೊರ್ಚೆಂ ನಿಮಿತ ಸವ್ಯಸಾಚಿ ಮ್ಹಣ್ತಾತಿ. ಅರ್ಜುನ ವೃಕ್ಷಾವರಿ ಮೆಗೆಲೆ ಚರ್ವಾರ್ರಿ ಕಲೆ ನಾಶೀ ಸುಂದರ ಆಸುಚ್ಯಾಕ ವಚೂನು ಮಾಕ್ಕ ಅರ್ಜುನ ಮ್ಹಣ್ತಾತಿ. ಹಿಮವತ್ಪರ್ವತಾಚೆ ಶತಶೃಂಗಾಂತುಂ ಉತ್ತರ ಫಾಲ್ಗುಣ ನಕ್ಷತ್ರಾಂತು ಜನ್ಮಾಕ ಆಯಿಲ್ಯಾಕ ಫಲ್ಗುಣ ಮ್ಹಣ್ತಾತಿ. ತಶೀಂಚಿ ಮೆಗೆಲೆ ಎದ್ರಾಕ ಕೊಣಯಿ ಜಯ ಪಾವ್ನಾತಿ ಜಾವ್ಚಾಕ ವಚೂನು ಮಾಕ್ಕ ಜಿಷ್ಣು ಮ್ಹಣ್ತಾತಿ. ಮೆಗೆಲಿ ಆವ್ಸೂ ಪೃಥೆ ಜಾವ್ಚಾಕ ವಚೂನು ಮಾಕ್ಕಾ ಪಾರ್ಥ ಮ್ಹೊಣು ಸಾಂಗ್ತಾತಿ. ಮೆಗೆಲೆ ಹೆಂ ಧಾ ನಾಂವ ಆಯ್ಕಲೆ ನಂತರ ತುಕ್ಕಾ ಹಾಂವ ಅರ್ಜುನು ಮ್ಹೊಣು ವಿಶ್ವಾಸ ಆಯಿಲೊ ನ್ಹೈವೇ. ದ್ರೌಪದಿ ಆನಿ ತುಮುಕಾ ಪಂಚ ಪಾಂಡವಾಂಲೆ ನಿಮಿತ ಆಮ್ಮಿ ಸೇವಾ ಕೋರ್ನು ಘೆತ್ಲಿ ಮ್ಹಳೈಲೆ ಮನಾಂತುಂ ದು:ಖ ಜಾತ್ತ ಆನಿ ದೂಕಿಯಿ ಮನಾಂತುಂ ಜಾಲ್ಲ್ಯಾ ಮ್ಹೊಣು ಉತ್ತರಕುಮಾರು ಸಾಂಗ್ತಾ.

ಅರ್ಜುನು ಸಾಂಗ್ತಾ ಹೆ ಸಕ್ಕಡ ವಿಧಿ ಲಿಖಿತ. ಕಸ್ಸಲೆಂ ಕೊರೂಂಕ ಜಾಯ್ನಾ, ದು:ಖ ಕೋರ್ನಾಕ ವೇಳು ಜಾಲ್ಲೊ ಯುದ್ಧಾಕ ಭಾಯ್ರಿಸರ. ತೂಂ ಸಾರಥಿ ಜಾವ್ನು ಯೊ. ರಥು ಚಲಾವಣ ಕರಿ ಮ್ಹಣ್ತಾ.

ಅರ್ಜುನಾನ ರಥಾರಿ ಮತ್ಸ್ಯ

ಜೀವನ ಸುಲಭಚಿ ಜಾಲ್ಲ್ಯಾರಿಚಿ ಪೊಳೋಚ್ಯಾಕ ಗೆಲ್ಲ್ಯಾರಿ ಜೀವನ ನಿಮಿತಚಿ ಸಕ್ಕಡ ಕಷ್ಟ ಅಯ್ಲೆ ಮ್ಹಣ್ತಾತಿ

ರಾಜಾಲೆ ಸಿಂಹ ಪತಾಕೆ ಕಾಣು ಹನುಮಧ್ವಜ ಚಡ್ಯೈತಾ. ಯುದ್ಧ ಭೂಮಿಕ ಯೆತ್ತಾತಿ. ದ್ರೋಣಾಚಾರ್ಯಕ ಅರ್ಜುನು ಯುದ್ಧಾಕ ಆಯ್ಲಾ ಮ್ಹಳ್ಳೆಲೆ ಪೊಳೋನು ರೋಮಾಂಚನ ಜಾತ್ತ. ಅರ್ಜುನಾನ ದೇವದತ್ತ ಮ್ಹಳ್ಳೆಲೆ ಶಂಖನಾದ ಕೆಲ್ಲೆ. ಕರ್ಣ, ದುರ್ಯೋಧನ, ಕೃಪಾಚಾರ್ಯ, ಅಶ್ವತ್ಥಾಮ ಸಕ್ಕಡ ಅರ್ಜುನು ಯುದ್ಧ ಆಯಿಲಾ ಮ್ಹಳ್ಳೆಲೆ ಪೊಳೋನು ಭಿತ್ತಾತಿ. ಅರ್ಜುನು ವೀರಾವೇಶಾರಿ ಯುದ್ಧ ಕರ್ತಾ.

ಭೀಷ್ಮ,ದ್ರೋಣ,ಕೃಪ, ಅಶ್ವತ್ಥಾಮ, ದುರ್ಯೋಧನ, ಕರ್ಣ, ವಿಕರ್ಣ ಸಕ್ಕಡಾಂಲೆ ಸಾಂಗಾತಿ ಅರ್ಜುನು ಯುದ್ಧ ಕರ್ತಾ. ಕೌರವಾಂಲೆ ಸೈನ್ಯ ದಿಕ್ಕಪಾಲ ಜಾತ್ತ ವೀರಾಧಿ ವೀರ ಸಕ್ಕಡ ಅಪಜಯ ಪಾವಿಲ್ಯಾಕ ದುರ್ಯೋಧನಾನ ಯುದ್ಧ ಕೊರೂಕಾ ಜಾಲ್ಲೆ. ಯುದ್ಧಾಂತುಂ ಭೀವ್ನು ಧಾವ್ನು ವತ್ತ. ಸಕ್ಕಡಾಂನಿ ಮೂರ್ಛಿತ ಜಾವ್ಚೆ ತಶ್ಶಿಂ ಅರ್ಜುನು ಅಸ್ತ್ರ ಪ್ರಯೋಗ ಕರ್ತಾ. ತೆದ್ನಾ ಸಕ್ಕಡ ಮೂರ್ಛಿತ ಜಾತ್ತಾತಿ.

ಉತ್ತರೆಕ ತೂಂವೆಂ ವೀರಾಧಿ ವೀರಾಂಕ ಅಪಜಯ ಕೋರ್ನು ತಾಂಗೆಲೆ ವಸ್ತ್ರ, ರತ್ನಾಭರಣ ಹಾಣು ದಿತ್ತಾ ಮ್ಹೋಣು ಸಾಂಗಿಲೆ. ವಚ ಸಕ್ಕಡ ವೀರಾಧಿ ವೀರಾಂಲೆ ವಸ್ತ್ರ ರತ್ನಾಭರಣ ಘೇವ್ನು ಯೊ. ಹಾಂವ ಗಾಂಯೆಕ ರಕ್ಷಣ ಕರ್ತಾ. ತೂಂ ತುಗೆಲೆ ಬಾಪ್ಪೂಸಿಕ ಪಾಂಡವ ಆಮುಗೆಲೆ ಆಸ್ಥಾನಾಂತುಂ ಆಸ್ಸತಿ ಮ್ಹೋಣು ಸಾಂಗೂನಾಕ ಮ್ಹೋಣು ಅರ್ಜುನಾನ ಸಾಂಗ್ಲೆ. ತಶೀಂಚಿ ತಾನ್ನಿ ಪುನ: ಶಮೀವೃಕ್ಷಾಚೆ ಲಾಗ್ಗಿ ವಚೂನು ಗಾಂಡೀವ ಧನಸ್ಸು ಇತರ ಆಯುಧಾಂಚೆ ಸಾಂಗಾತಿ ಘುಡೆಂ ಆಶಿಲೆವರಿ ಬಾಂದೂನು ದವರ್ನು ರಥಾಚೆ ಹನುಮ ಧ್ವಜ ಕಾಣು, ಬ್ರಹನ್ನಳೆ ಸಾರಥಿ ಜಾವ್ನು ವಿರಾಟನಗರ ದೀಕಾನ ಗೆಲ್ಲಿಂತಿ.

ತ್ರಿಗರ್ತಾಂಕ ಹಾರೋನು ಗಾಯೆಂಕ ಸೋಡೊನು ಘೇವ್ನು ವಿರಾಟ ರಾಯು ಯುಧಿಷ್ಟಿರ, ಭೀಮ, ನಕುಲ, ಸಹದೇವ ಸಾಂಗಾತಿ ವಿರಾಟ ನಗರಾಕ ಪ್ರವೇಶ ಕರ್ತಾ. ವಿರಾಟರಾಯಾಕ ಉತ್ತರಕುಮಾರು ಬ್ರಹನ್ನಳೆಲೆ ಸಾರಥಿರಿ ಕೌರವಾಂಲೆ ಎದ್ರಾಕ ಯುದ್ಧ ಗೆಲ್ಲಾ ಮ್ಹೋಣು ಉತ್ತರೆ ಸಾಂಗ್ತಾ. ರಾಯು ಭೀವ್ನು ವತ್ತ. ಕೌರವಾಂಲೆ ಎದ್ರಾಕ ಮೆಗೆಲೆ ಪೂತ್ತಾಕ ಯುದ್ಧ ಕೊರೂಂಕ ಜಾತ್ತವೇ ಮ್ಹೋಣು ಭಿತ್ತ. ತೂಂವು ಭೀವ್ನಾಕ ಉತ್ತರಕುಮಾರು ವಿಜಯಶಾಲಿ ಜಾವ್ನು ಯೆತ್ತಾ ತೂಂವ ಭೀವ್ನಾಕ ಮ್ಹೋಣು ರಾಯಾಕ ಯುಧಿಷ್ಟಿರು ಸಮಾಧಾನ ಕರ್ತಾ. ಆತ್ತ ಚಾಂಗ ಶುಭ ಸಮಾಚಾರ ತುಗೆಲೆ ಕಾನ್ನಾಕ ಯೆತ್ತಾ ಮ್ಹೋಣು ಸಾಂಗ್ತಾ.

ಉತ್ತರ ಕುಮಾರು ಯುದ್ಧಾಂತುಂ ವಿಜಯಿ ಜಾವ್ನು ಯೆತ್ಲೊ ಆಸ್ಸ ಮ್ಹಳ್ಳೆಲೊ ವಿಜಯವಾರ್ತೆ ರಾಯಾಕ ಯೆತ್ತಾ. ತೆ ಖುಶೇರಿ ರಾಯು ಧರ್ಮರಾಯಾಲೆ ಸಾಂಗಾತಿ ದ್ಯೂತ ಖೇಳೂಂಕ ಬಶಿಲೊ. ಮೆಗೆಲೆ ಪೂತ್ತಾನ ಕೌರವಾಂಕ ಅಪಜಯ ಕೆಲ್ಲೊ ಮ್ಹೋಣು ತಾಗೆಲೆ ಬದ್ದಲ ಪ್ರಶಂಸಾ ಕೊರೂಂಕ ಲಾಗ್ಲೊ. ತೆದ್ನಾ ಯುಧಿಷ್ಟಿರು ಬ್ರಹನ್ನಳೆ ನಿಮಿತ ತುಗೆಲೊ ಪೂತು ವಿಜಯಿ ಜಾಲ್ಲೊ ಮ್ಹಣ್ತಾ. ತೆದ್ನಾ ರಾಯು ಕ್ರೋಧಿತ ಜಾವ್ನು ಯುಧಿಷ್ಟಿರಾಲೆ ನಿಡ್ಲಾಕ ದ್ಯೂತಾಚೆ ದಾಳಾನ ಮಾರ್ತಾ. ತೆದ್ನಾ ನಿಡ್ಲಾಂತುಲ್ಯಾನ ರಗತ ಭಾಯ್ರಿ ಯೆತ್ತಾ. ಥಂಯಿ ಲಾಗ್ಗಿ ಆಶಿಲಿ ಸೈರೆಂಧ್ರಿನ ತಕ್ಷಣ ತಾಗೆಲೆ ನಿಡ್ಲಾಳ ಭಾಂಗ್ರಾ ಆಯ್ದನಾಂತು ಉದಾಕ ಘೇವ್ನು ತಾಗೆಲೆ ನಿಡ್ಲಾಳ ಧುಲ್ಲೆ. ತೂ ಇತ್ಯಾಕ ತಾಗೆಲೆ ನಿಡ್ಲಾಳ ಧುತ್ತಾ ಮ್ಹೋಣು ರಾಯಾನ ಸೈರೆಂಧ್ರಿಕ ಸೊಂವ್ಲೆ. ಸೈರಂಧ್ರಿ ಸಾಂಗ್ತಾ ಹೆಂ ಬ್ರಾಹ್ಮಣಾಲೆ ರಗತ ಭೂಂಯ್ಚೆರಿ ಪಳ್ಳಾರಿ ತುಗೆಲೆ ರಾಜ್ಯಾಂತುಂ ಪಾವ್ಸು ಜಾಯ್ನಾಶಿ ದುರ್ಭಿಕ್ಷ ಯೆತ್ತಾ. ಆನಿ ಗಂಧರ್ವ ಲೋಕು ತುಗೆಲೆ ಲಾಗ್ಗಿ ಯುದ್ಧಾಕ ಯೆತ್ತಾತಿ ಮ್ಹಳೆಲಿ.

ಉತ್ತರಕುಮಾರಾಲಿ ವಿಜಯ ಯಾತ್ರಾ ವಿರಾಟನಗರಾಕ ಯೆತ್ತಾ. ವಿರಾಟರಾಯಾಕ ಪೂತ್ತಾಕ ಪೊಳೋನು ಮಸ್ತ ಸಂತೋಷ ಜಾತ್ತ. ಯುಧಿಷ್ಟಿರಾಲೆ ನಿಡ್ಲಾಚೊ ಗಾಯು ಪೊಳೋನು ಉತ್ತರ ಕುಮಾರು ರೋಡು ಲಾಗ್ಗೂನು, ಹೆ ಬ್ರಾಹ್ಮಣಾಲೆ ನಿಡ್ಲಾಕ ಮಾರ್ಲೆಲೆ ಕೊಣೆ ಮ್ಹೋಣು ನಿಮ್ಗಿತಾ. ತೆದ್ನಾ ವಿರಾಟರಾಯು ಸಾಂಗ್ತಾ ಹಾಂವೆಚಿ ಮಾರ್ಲಾಲೊ. ತೊ ತುಕ್ಕಾ ಪ್ರಶಂಸಾ ಕರ್ನಾಶಿ ನಪುಂಸಕ ಬ್ರಹನ್ನಳೆಕ ಪ್ರಶಂಸ ಕರ್ತಾ. ತಾಜ್ಜೆ ಬದ್ದಲ ಹಾಂವ ತಾಕ್ಕಾ ಕ್ರೋಧಿತ ಜಾವ್ನು ಮಾರ್ಲಾಲೊ ಮ್ಹೋಣು ಸಾಂಗ್ತಾ. ಉತ್ತರಕುಮಾರು ರಾಯಾಕ ತಾಗೆಲೆ ಕ್ಷಮಾಪಣ ಮಾಗ್ಚಾಕ ಸಾಂಗ್ತಾ. ರಾಯಾನ ಕ್ಷಮಾಪಣ ಮಾಗ್ಗಿಲೆ ತಶೀಂಚಿ ಯುಧಿಷ್ಟಿರಾಲೆ ನಿಡಾಂತುಲ್ಯಾನ ಯೆವ್ಚೆ ರಗತ ತಕ್ಷಣ ರಾಬ್ತ. ತೆ ಪೊಳೋನು ರಾಯಾಕ ಆಶ್ಚರ್ಯ ಜಾತ್ತ. ಯುಧಿಷ್ಟಿರ ಸಾಂಗ್ತಾ ಮಾಕ್ಕಾ ಕಾಂಹಿ ಕೋಪು ನಾ ತುಗೆಲೆ ವಯ್ರಿ ಮ್ಹಣ್ತಾ,

ಥಂಯಿ ಬ್ರಹನ್ನಳೆಲೊ ಪ್ರವೇಶ ಜಾಲ್ಲೊ. ಉತ್ತರ ಕುಮಾರಾಕ ತಾಣೆ ಪ್ರಶಂಸ ಕೆಲ್ಲೊ. ಉತ್ತರ ಕುಮಾರಾಕ ಸಂಕೋಚ ಜಾಲ್ಲೊ.

(ಮುಕಾರ್ಸತಾ)

ಶುಭವಿವಾಹ

ಬಾಲಕೃಷ್ಣ – ಅನುಷಾ

ಶ್ರೀಮತಿ ಸಂಧ್ಯಾ ಆನಿ ಶ್ರೀ ಎಂ.ಸುಭಾಸ ಪೈ ಮಣೂರು ದಂಪತಿಲೊ ಪೂತು ಚಿ.ಬಾಲಕೃಷ್ಣಾಲಿ ವ್ಹಾರ್ಡಿಕ ಶ್ರೀಮತಿ ಸೌಭಾಗ್ಯ ಆನಿ ಶ್ರೀ ವೆಂಕಟದಾಸ ಶ್ರೀನಿವಾಸ ನಾಯಕ್, ಬಳ್ಕೂರ ದಂಪತಿಲಿ ಧೂವ ಚಿ.ಸೌ. ಅನುಷಾಲೆ ಜವಳ ಜೂನ್ 22, ತೇ ದೀಸು ವಿದ್ಯಾಧಿರಾಜ ಸಭಾಗೃಹ, ಕೊಡ್ಲಮನೆ ಶ್ರೀ ವಿಷ್ಣುಮೂರ್ತಿ ದೇವಸ್ಥಾನ, ಬಳ್ಕೂರ, ಉತ್ತರ ಕನ್ನಡ ಹಾಂಗಾ ಆಮಂತ್ರಿತ ಬಂಧು–ಮಿತ್ರಾಂಲೆ ಉಪಸ್ಥಿತಿರಿ ಚಲ್ಲಿ.

ಚೌಲೋಪನಯನ

ಚಿ। ಹೃಷಿಕೇಶ

ಶ್ರೀಮತಿ ನಿವೇದಿತಾ ಆನಿ ಶ್ರೀ ಕೆ.ಮುರಳೀಧರ ರಾಮಚಂದ್ರ ಪ್ರಭು, ಸಾಲಿಗ್ರಾಮ ದಂಪತಿಲೊ ಪೂತು ಚಿ। ಹೃಷಿಕೇಶಾಲೊ ಚೌಲೋಪನಯನ ಚೇಂಪಿಚೆ ಶ್ರೀ ಲಕ್ಷ್ಮೀ ವೆಂಕಟರಮಣ ದೇವಳಾಚೆ ಶ್ರೀ ಸುಕೃತೀಂದ್ರ ಕಲಾ ಮಂದಿರಾಂತು ಜೂನ್ 17 ತೇ ದೀಸು ಆಮಂತ್ರಿತ ಬಂಧು–ಮಿತ್ರಾಂಲೆ ಉಪಸ್ಥಿತಿರಿ ಚಲ್ಲೊ.

कोंकणी चारोळि

साक्कर घालिले दूध भोव गोड ।
पिक्किल लिंबियो दूधाक कर्ता पाड।
शिक्किले जनाले सहवास गोड ।
आक्कल नातिले जनाले संग सोड ॥

श्रीनिवास शानभाग हासिकटटा

ಅವಕಾಶ ಬದ್ದಲ ಮೆಳ್ಚೆ ಸ್ನೇಹ ಅವಶ್ಯಕತಾ ಮ್ಹೋಣು ಮೆಳ್ಚೆ ಸಂಬಂಧ ಕೆದ್ನಾಯಿ ಶಾಶ್ವತ ನ್ಹಂಯಿ

History of the DAKSHINATYA SARASWATS

(to be continues) - **V.N.Kudva**

Published by :Samyukta Gowda Saraswata Sabha, T.Nagar, Chennai

PART - III, CHAPTER XVII
VAISHNAVA SARASWAT TEMPLES

32.Thuravoor

Thurvoor contains the Narasimha Swami Temple. Unlike the other temples in Travancore which belong to the local Saraswat community, the Lakshmi Narasimha Temple at Alleppey and the Narasimha Swami Temple at Thuravoor are managed by two head adhikaris appointed by the a committee of two representatives from Alleppey, one from Thuravoor, one from Purakad, one from Shertallai, one from Kottayam, one from Parur, one from Kayamkulam and one from Quilon.

The Narasimha Swami Temple was originally constructed in 1704 by Ravala Nayak. Since 1792, when the Venkatachalapati idol was brought to Alleppey, it became an adjunct of the Lakshmi Narasimha temple at Alleppey.

The Alleppey Ananta narayana and Thuravoor Tirumala Devaswom maintain a high school, a training school, a Sanskrit school and a basic school and a basic school, at Thuravoor and an up-to-date resthouse (Shri Narasimha Vilas) near the Huzur Office at Trivandrum.

It was decided at the second Parishad of the Gauda Saraswat Brahmans held at Alleppey in 1924 that the library and unpublished manuscripts of Shri M.Seshagiri Prabhu should be acquired from contributions raised for the purpose and located in the Tirumala Devasom High School at Thuravoor.

33. Purakad

Two brothers, Buruda and Bala, of a family of Saraswat priests, left Goa during te religious persecution with an image of Venugopalaswami and another of Nagakanya and brought them to Manjeshwar. Ananta, the grandson of Bala, left Manjeshwar with these images from Rameshwaram. On his way he passed through Purakad where they were worshipped by the local Saraswats. On his return to Purakad from Rameshwaram, the local Saraswats construct a temple for Venugopalaswami and the two images were installed in that temple in 1655-1660. It was renovated on a large scale in 1706, and the image of Madanagopal was installed at that time. Purakad was annexed by Marthanda Varma to Travancore in 1754; with the destruction of its port by erosion and the emergence of Alleppey as an important port in 1793, Purkad lost its importance. But the temple is still held in great veneration and many persons bring their children and dedicate them to the deity of this temple.

34. Kayankulam

Kayankulam contains the Vithoba Temple. It maintains of grant of Rs.5,500 from the Thuravoor Devaswom.

35. Shertallai

The Muthathu Tirumala

With Best Compliments from

Manipal Co-operative Bank Ltd.

Registered Office : Upendra Nagar, P. B. No. 101, **MANIPAL - 576 104**

ಮನಾನಿ ಉತ್ತಮ ಜಾವ್ನು ಆಸ್ಸೂಯಾ ಪುರೊ, ಕೊಣಾಕ ಕಶ್ಶಿಂ ದಿಸ್ಸಲ್ಲಾ ್ಯರಿಚಿ ಚಿಂತ ನಾ

Devaswom was constructed in 1763. The deity worshipped is Venkatesa. It also contains a separate Shiva Temple, as in the case of the Cochin Temple, in its premises. Scholarships are given to poor students from the temple funds

36. Kottayam

Kottayam has a Venkatesa temple constructed in 1841.

37. Parur

Parur also has a Venkatesa temple.

38. Quilon

Quilon has a rich Venkatesa temple. It had many prosperous Saraswat merchants, but their trade has since declined.

The priincipal festival in all these temples is Anant Vritha in the month of Bhadrapada.

39.Kothandarama Temple, Rameshwar

A raja of Ramnad is said to have gifted a site and constructed a Math on it for the gurus of the Kashi Math in the 15th century and permitted them to instal the idol of Kothandarama in the inner prakara of the Rameshwar Temple.

The temple belongs to the Kashi Math and its priests is Vaishnava Saraswat.

The temple and Math at Rameshwar have been repaired from contribution collected by the late Shri Sukratendra Tirtha, the fifteenth Guru of the Kashi Math.

(will be continued in the next issue)

ವಿನೋದ ಖಾತಿರ ಗಣಿತ
ವಿನೋದಿ ಗುಣಾಕಾರ

–ಪ್ರೊ.ಬಿಜಿಎಸ್ ಪ್ರಭು,ಮಣಿಪಾಲ

ಹೈಸ್ಕೂಲ್ ಚೆರ್ಡುವಾಂಕ

ತೊಗ್ಗು ಏಕ ಗುಣಾಕಾರ ದಾಕಯಿಲಾ, ತಾಂತು ಆಶ್ಚರ್ಯ ಮ್ಹಳ್ಳ್ಯಾರಿ ಪೂರಾ ಅಂಕ, ತೆಂ ಸಮೀಕರಣಾಂತುಂ ಆಸ್ಸಂತಿ. ಮ್ಹಳ್ಳ್ಯಾರಿ 1 ದಾಕೂನು 9 ಪರಿಯಂತ.

48 X 159 = 7632

ತಸಲೇಂಚಿ ಆನಿ ಉದಾಹರಣ ಆಸ್ಸತಿವೇ? ಕಿತ್ಲೆ ಆಸ್ಸಂತಿ?

ಉತ್ತರ : ಏಕ ಶಾಂತ ವಾಚಕಾಕ 9 ಉದಾಹರಣ ಮೆಳ್ಳಾ ಪಳಯಾತಿ.

1. 12 X 483 = 5796
2. 42 X 138 = 5796
3. 18 X 297 = 5346
4. 27 X 198 = 5346
5. 39 X 186 = 7254
6. 48 X 159 = 7632
7. 38 X 157 = 4396
8. 4 X 1738 = 6952
9. 4 X 1963 = 7852

ಹೆಂ ತುಮಗೆಲೆ ಕ್ಲಾಸಾಂತುಂ ಗಣಿತ ಸ್ಪರ್ಧಾ ಆಶಿಲೆ ತೆದ್ನಾ ತುಮ್ಗೆಲೆ ಸಹಪಾಠಿಂಕ ನಿಮ್ಗಿಯಾತಿ

ಕುಂದಾಪುರ ಪೇಟೆ ಶ್ರೀ ವೆಂಕಟರಮಣ ದೆವಳಾಂತುಂ ಶ್ರೀ ದೇವಾಕ ಪುರುಷೋತ್ತಮ ಮಾಸ ಬದ್ದಲ ಮೇ 24 ತೇ ದೀಸು ಲಕ್ಷ ತುಳಸೀ ಅರ್ಚನಾ ಸೇವಾ ಚಲ್ಲಿ.

|| ಶ್ರೀ ರಾಮ ಜೈ ರಾಮ ಜೈ ಜೈ ರಾಮ ||

UMESH CO-KANHANGAD, KASARAGOD , Ph: 0467-2204215

ಜೀವನಾಂತುಂ ಮಾಗ್ಶಿ ಜಾಲ್ಲೆಲೆ ಬದ್ದಲ ರೊಡೂಂಕ ನಜ್ಜ, ಭವಿಷ್ಯ ಬದ್ದಲ ಚಿಂತ ಕೊರೂಂಕ ನಜ್ಜ

ದಾಕ್ಷಿಣಾತ್ಯ ಸಾರಸ್ವತಾಂಲೊ ಇತಿಹಾಸು

ಮೂಲ ಇಂಗ್ಲೀಷ್ : ವಿ.ಎನ್.ಕುಡ್ವ (ಮುಕಾರ್ಸುನು) ಕನ್ನಡಾಕ : ಕುತ್ಪಾಡಿ ರಾಧಾಕೃಷ್ಣ ಹೆಗ್ಡೆ, ಮುಂಬಯಿ

ಭಾಗ–3, ಅಧ್ಯಾಯ 17

ವೈಷ್ಣವ ಸಾರಸ್ವತಾಂಲೆ ದೇವಸ್ಥಾನ್°

20.ತರವೂರ

ತರವೂರಾಂತು° ನರಸಿಂಹ ಸ್ವಾಮಿ ದೆವಳ ಆಸ್ಸ. ತಿರುವಾಂಕೂರಾಂತುಲೆ ಆಶಿಲೆ ದೆವಳ್° ಸ್ಥಾನೀಯ ಸಾರಸ್ವತಾಂಕ ಸಂಬಂಧ ಪಾವಿಲೆ ಜಾಲ್ಲ್ಯಾರಿ, ಅಲೆಪ್ಪಿಚೆ ನರಸಿಂಹ ದೆವಳ ಆನಿ ತರವೂರಚೆ ನರಸಿಂಹ ಸ್ವಾಮಿ ದೆವಳ ಹಾಕ್ಕಾ ಅಪವಾದ ಜಾಲ್ಲಾ. ತಾಜ್ಜೆ ಆಡಳಿತ ಅಲ್ಲೆಪ್ಪಿಚೆ ದೋನಿ, ತರವೂರಾಚೆ ಏಕ, ಪುರಕ್ಕಾಡಾಚೆ ಏಕ ಶೇರ್ತಲ್ಲೈಚೆ ಏಕ, ಕೊಟ್ಟಾಯಮಾಚೆ ಏಕ, ಕಾಯಂಕುಲಂಚೆ ಏಕ ಆನಿ ಕ್ವಿಲೋನಾಚೆ ಏಕ ಹೆ ನವ್ವ ಪ್ರತಿನಿಧಿಂನಿ ವಿಂಚಿಲೆಲೆ ದೋನಿ ಅಧಿಕಾರಿಯ್ಯೊ ಪೊಳೋನು ಘೆತ್ತಾತಿ.

ನರಸಿಂಹ ಸ್ವಾಮಿ ದೆವಳ 1704ತು° ರವಳ ನಾಯಕಾನ ಬಾಂದಿಲೆಲೆ. ವೆಂಕಟಾಚಲಪತಿ ವಿಗ್ರಹ ಅಲ್ಲೆಪ್ಪಿಕ ಹಾಳ್ಳೆ° ನಂತರ, 1792ವೆ° ಪ್ರಥಮಾರಿ ತೆ ಅಲ್ಲೆಪ್ಪಿಂತುಲೆ ಲಕ್ಷ್ಮೀ ನರಸಿಂಹ ದೆವಳಾಚೆ ಅಧಿಕಾರ ಕ್ಷೇತ್ರಾಂತುಂ ವರ್ಲೆ.

ಅಲ್ಲೆಪ್ಪಿಚೆ ಅನಂತನಾರಾಯಣ ಆನಿ ತರವೂರ ತಿರುಮಲ ದೇವಸ್ವಂ ಮೇಳ್ನು ತರವೂರ ಪ್ರೌಢಶಾಳಾ, ಶಿಕ್ಷಕಾಂಲೆ ಪ್ರಶಿಕ್ಷಣ ಶಾಳಾ, ಸಂಸ್ಕೃತ ಶಾಳಾ, ಪ್ರಾಥಮಿಕ ಶಾಳಾ ಆನಿ ತಿರುವಾಂಕೂರಚೆ ಹುರ್ಝೂರ ಆಫೀಸಾಚೆ ಲಾಗ್ಗಿ ಸುಸಜ್ಜಿತ ಜಾಲ್ಲೆಲೆ ವಿಶ್ರಾಂತಿ ಗೃಹ, ಶ್ರೀ ನರಸಿಂಹ ನಿವಾಸ ಆದಿ ಚಲ್ಲೈಶಿತೊ ಆಸ್ಸ.

1924ತು° ಅಲೆಪ್ಪಿಂತು ಚಲ್ಲೆಲೆ ಗೌಡ ಸಾರಸ್ವತಾಂಲೆ ದೋನ್ನಿವೆ° ಪರಿಷತ್ತಾಂತುಲೆ ಶ್ರೀ ಎಮ್.ಶೇಷಗಿರಿ ಪ್ರಭುಂನ ಅಪ್ರಕಾಶಿತ ಹಸ್ತ ಪ್ರತಿಯ್ಯೊ ಆನಿ ತಾಂಗೆಲೆ ಖಾಸ್ತಿ ಪುಸ್ತಕ ಭಂಡಾರ ಸಮಾಜ ಬಾಂಧವಾಂಲೆ ದೇಣಿಗೆ ಸಹಾಯಾಂನಿ ಘೇವ್ನು ತರವೂರಾಂತುಲೆ ತಿರುಮಲ ದೇವಸ್ವಂ ಪ್ರೌಢಶಾಳೆಂತು°ಸ್ಥಾಪನ ಕೊರೂಕಾ ಮ್ಹೋಣು ನಿರ್ಣಯ ಘೆತ್ಲೊ.

33. ಪುರಕ್ಕಾಡ

ಗೋವಾಂತುಲೆ ‘ಧರ್ಮಸಂಕಟ’ ದಿವಸಾಂತು° ಭಾವ ಜಾವ್ನು ಆಶಿಲೆ ಬುರುಡ ಆನಿ ಬಾಳಾ ಮ್ಹಳ್ಳೆಲೆ ಸಾರಸ್ವತ ಪುರೋಹಿತಾಂನಿ ತಾಂಗೆಲೆ ಕುಟುಂಬ ಸಹಿತ ಗೋವಾ ಸೋಣು ವೇಣುಗೋಪಾಲ ಸ್ವಾಮಿ ಆನಿ ನಾಗಕನ್ಯಾ ಮ್ಹಳ್ಳೆಲೆ ವಿಗ್ರಹಾಂಚೆ ಸಾಂಗಾತಿ ಮಂಜೇಶ್ವರಾಕ ಆಯಿಲಿಂತಿ. ಬಾಳಾಲೊ ನಾತ್ತು ಅನಂತ ಹೆ ವಿಗ್ರಹಾಂಚೆ ಸಾಂಗಾತಿ ರಾಮೇಶ್ವರ ಪ್ರಯಾಣ ಕರ್ತಾ. ಪುರಕ್ಕಾಡ ಮಾರ್ಗ ಜಾವ್ನು ಮುಕಾರಿ ವತ್ತಾನ ಸ್ಥಾನೀಯ ಸಾರಸ್ವತ ಹೆ ವಿಗ್ರಹಾಕ ಪೂಜಾ ಕೊರ್ಚಾರಿ ಪಳ್ಳೆ. ತಾಣೆ ರಾಮೇಶ್ವರಮಾಂತುಲ್ಯಾನ ಮಾಗ್ಶಿ ಯೆತ್ತಾನ ಸ್ಥಾನೀಯ ಸಾರಸ್ವತಾಂನಿ ವೇಣುಗೋಪಾಲ ಸ್ವಾಮೀಕ ಮ್ಹೋಣು ಏಕ ದೆವಳ ಬಾಂದಿಲೆ.1655–1660 ಮಧ್ಯ ದೋನ್ನಿಯಿ ವಿಗ್ರಹ ಥಂಯಿ ಸ್ಥಾಪನಾ ಕೆಲ್ಲೆ. 1706ತುಂ ಮ್ಹೋಡ ಪ್ರಮಾಣಾರಿ ಹೆ ದೆವಳಾಚೆ ಜೀರ್ಣೋದ್ಧಾರ ಕೆಲ್ಲೆಲೆ. ತೆದ್ನಾ ಥಂಯಿ ಮದನಗೋಪಾಲ ವಿಗ್ರಹಯಿ ಸ್ಥಾಪನ ಕೆಲ್ಲೆಲೆ. 1754ತು° ಮಾರ್ತಾಂಡವರ್ಮಾನ ಪುರಕ್ಕಾಡ ತಿರುವಾಂಕೂರ ಸಾಂಗಾತಿ ಮೆಳ್ಳೈಲೆ. ಸಮುದ್ರ ಉತ್ಖನಾನ ಬಂದರು ನಾಶ ಜಾಲ್ಲೆಲೆ ತೆದ್ನಾ 1793ತು° ಅಲ್ಲೆಪ್ಪಿ ಪ್ರಮುಖ ಏಕ ಬಂದರಾಚೆ ಸ್ಥಾನ ಘೆತ್ತ. ತಾಜ್ಜೆ ಸಾಂಗಾತಿ ಪುರಕ್ಕಾಡ ತಾಜ್ಜೆ ಮಹತ್ವ ಕಳೂನು ಘೆತ್ತಾ. ಜಾಲ್ಲ್ಯಾರಿ ಭಾವುಕ ಲೋಕು ದೆವಳ ಗೌರವಾದರಾಂನಿ ಪೊಳೋನು ಘೇವ್ನು ಆತ್ತಂಯಿ ತಾನ್ನಿ ತಾಂಗೆಲೆ ಚೆಡ್ರ್ಡುಂವಾಂಕ ದೇವಾಲ್° ಸೇವೆ ಬದ್ದಲ ದೆವಳಾಕ ಅರ್ಪಣ ಕೆಲ್ಲ್ಯಾ.

34. ಕಾಯಂಕುಳಂ

ಕಾಯಂಕುಳಮಾಂತು° ವಿಠೋಬ ದೆವಳ ಆಸ್ಸ. ಹೆ ತರವೂರ ದೇವಸ್ವಮಾನ ದಿಲ್ಲೆಲೆ 5501 ರೂಪಾಯಿ ದೇಣಿಗೆ ನಿಮಿತ ಬಾಂದಿಲೆಲೆ ಪ್ರೌಢ ಶಾಳಾ ಪೊಳೋನು ಘೆತ್ತೊ ಆಸ್ಸ.

35. ಶೇರ್ತಲ್ಲೈ

ಮುತ್ತತ್ತು ತಿರುಮಲ ದೇವಸ್ವಂ 1763ತು° ಬಾಂದಿಲೆಲೆ ಜಾವ್ನು ಆಸ್ಸ. ಹಾಂಗಾಲೆ ಆರಾಧ್ಯ ದೇವು ವೆಂಕಟೇಶ. ಕೊಚ್ಚಿನಾಚೆ ದೆವಳಾಂತು° ಆಶಿಲೆ ತಶೀಂಚಿ ಹಾಂಗಾಯಿ ಈಶ್ವರಾಲಿ ಪ್ರತ್ಯೇಕ ಗುಡಿ ಆಸ್ಸ. ದುರ್ಬಲ ಚೆಡ್ರ್ಡುಂವಾಂಲೆ ಶಿಕ್ಷಣಾಕ ವಿದ್ಯಾರ್ಥಿವೇತನ ದಿತ್ತಾತಿ.

36. ಕೊಟ್ಟಾಯಂ

ಕೊಟ್ಟಾಯಮಾಂತು° 1841ತು° ಬಾಂದಿಲೆಲೆ ವೆಂಕಟೇಶ ದೆವಳ ಆಸ್ಸ.

37. ಪಾರೂರ್

ಪಾರೂರಾಂತು° ವೆಂಕಟೇಶ ದೆವಳ ಆಸ್ಸ.

38. ಕ್ವಿಲೋನ್

ಕ್ವಿಲೋನಾಂತು° ಶ್ರೀಮಂತ ವೆಂಕಟೇಶ ದೆವಳ ಆಸ್ಸ. ಹಾಂಗಾ ಧನಾಢ್ಯ ಸಾರಸ್ವತ ವ್ಯಾಪಾರಿ ಲೋಕ ಆಶಿಲಿಂತಿ. ಆತ್ತಂ ತಾಂಗೆಲೊ ವ್ಯಾರು ಕ್ಷೀಣ ಜಾಲ್ಲಾ

ಹೆ ಸಕ್ಕಡ ದೆವಳಾಂತುಲೊ ಪ್ರಾಮುಖ್ಯ ಜಾಲ್ಲೆಲೊ ಉತ್ಸವು

ಕೊಣಯಿ ಪಳೈನಾತಿ ಮ್ಹೋಣು ಚೂಕಿ ಕೊರೂಂಕ ನಜ್ಜ, ಕರ್ಮ ಮ್ಹಳ್ಳೆಲೆ° ಪ್ರತಿ ಕ್ಷಣಯಿ ಸಾಕ್ಷಿ ಜಾವ್ನು ಪಳೈತಾ

ಭಾದ್ರಪದ ಮಹಿನ್ಯಾಂತುಂ ಯೆವ್ಚೆ 'ಅನಂತ ವ್ರತ' ಜಾವ್ನು ಆಸ್ಸ.

39.ಕೋದಂಡರಾವು ದೇವ ಸ್ಥಾನ, ರಾಮೇಶ್ವರ

15ವೆಂ ಶತಮಾನಾಂತುಂ ರಾಮ್ನಾಡಾಚೆ ರಾಯು ಕಾಶೀ ಮಠಾಚೆ ಗುರುಲೆ ಬದ್ದಲ ಏಕ ನಿವೇಶನ ಬಹುಮಾನ ರೂಪಾರಿ ದಿತ್ತಾ. ಥಂಯಿ ಏಕ ಮಠು ಬಾಂದಿತಾ. ಆನಿ ರಾಮೇಶ್ವರ ದೆವಳಾಚೆ ಭಿತ್ತವಯಿಲೆ ಪ್ರಾಕಾರಾಂತುಂ ಕೋದಂಡರಾಮಾಲೆ ವಿಗ್ರಹ ಸ್ಥಾಪನ ಕೊರೂಂಕ ಅನುಮತಿ ದಿತ್ತಾ.

ದೆವಳ ಕಾಶೀ ಮಠಾಚೆ ಸ್ವಾಮ್ಯಾಕ ಆಸ್ಸುನು, ಥಂಯಿ ಅರ್ಚಕ ವೈಷ್ಣ ಸಾರಸ್ವತ್ ಆಸ್ಸತಿ.

ರಾಮೇಶ್ವರಾಂತುಲೆ ದೆವಳ ಆನಿ ಮಠು ಕಾಶೀ ಮಠಾಚೆ 15ವೆಂ ಗುರು ಸುಕೃತೀಂದ್ರ ತೀರ್ಥಾಂನಿ ಸಂಗ್ರಹ ಕೆಲ್ಲೆಲೆ ನಿಧಿಂನಿ ದುರಸ್ತಿ ಕೆಲ್ಲೆಲೊ ಆಸ್ಸ

(ಮುಕಾರ್ಸತಾ)

ನೀದ

ಅಟೆಂಡರ್: ಸರ್, ಕಾಲಿ ದನ್ಪಾರ ಆಮ್ಗೆಲೊ ಹೆಡ್‌ಕ್ಲರ್ಕ್ ಸುಬ್ರಾಯು ಆಫೀಸ್ ಟೈಮಾರಿ ಕುರ್ಚೆರಿ ಬೈಸೂನು ನೀದ ಕಾಡ್ತ ಆಶಿಲೊ

ಮೆನೇಜರು: ವ್ಹಯಿವೇ?ತೂಂವೆ ಕೂಡ್ಲೆ ಯೇವ್ನು ಮಾಕ್ಕಾ ಸಾಂಗೂಕಾ ಆಶಿಲೆ ನ್ಹೈವೇ

ಅಟೆಂಡರ್: ಸಾಂಗೂಕಾ ಮ್ಹೊಣು ಹಾಂವ ಧಾವ್ನು ಧಾವ್ನು ಆಯ್ಲೊ. ಪಳೈಲಾರಿ ತುಮ್ಮಿ ಟೇಬಲಾಕ ಮಾತ್ತೆಂ ದೀವ್ನು ಗೊರ್ಕೆ ಮಾರ್ತ ಆಶಿಲಿಂತಿ ಸರ್!

– ಪಿ.ಜಯವಂತ ಪೈ,
ಕುಂದಾಪುರ

ಧನ್ಯವಾದು : ಮಣಿಪಾಲ ಎಂ.ಐ.ಟಿಚೆ ಪ್ರೊಫೆಸರ್ ಡಾ। ಜಗದೀಶ ಪೈ ಬಿ, ಹಾನ್ನಿ ಆಮಗೆಲೆ ಪತ್ರಿಕೆಚೆ ಪೋಷಕ ಸದಸ್ಯ ಜಾಲ್ಲಿಂತಿ. ಹಾಂಕಾ ಆಮ್ಮಿ ಕೃತಜ್ಞತಾ ಅರ್ಪಣ ಕರ್ತಾತಿ.

–ಸಂ.

ಮಾಸಾಂಚೆ ವಳಖ – ಬಾಳಗೀತ

ಚೈತ್ರ ಮಾಸು ಫೆವುನ ಯೆತಾ
ಪಯಲೆ ಪರಬ ಯುಗಾದಿ
ಸಂಸಾರ ಪಾಡವೊ ಮ್ಹಳ್ಳೆಲೆ ನಾಂವಾನ
ಆಮ್ಚಿಗೆಲೆ ಆಪಯತಾತಿ

ವೈಶಾಖ ಮಾಸಾ ಸಂಗಾತ ಯೆತ್ತಾ
ಪವಿತ್ರ ಅಕ್ಷಯ ತಯೀ
ಕಳಯ್ತಾ ಪುರಾಣ ಭಾರ್ಗವ ರಾಮಾನ
ಅವತರಿಲೆ ಚಂದಾಯ

ಜ್ಯೇಷ್ಠ ಮಾಸು ಯಾದು ದಿತ್ತಾ
ಕೊರಚಾಕ ಪರಿಸರಾ ಜತನ
ವೊರೊಂಕಾ ಜಾಯ ಪಾಚ್ವೆಸಾಣ
ಯವಚೆ ಪೀಳಿಕ ಯವಜೂನ

ದೇವಶಯನೀಕ ಸಾಕ್ಷಿ ಜಾತ್ತಾ
ತೋಷಾನ ಆಷಾಢ ಮಾಸು
ಗುರು ಸೇವಾಚೆ ಭಾಗ್ಯ ಮೆಳತಾ
ಫಡ್ತನಾ ಚಾತುರ್ಮಾಸು

ಶೋಭ್ತಾ ಸುಂದರ ಶ್ರಾವಣ ಮಾಸು
ಯೆತ್ತನಾ ಪರಬಾಂಚೊ ಮೇಳು
ರಂಗರಂಗಾಳ ರಾನಫುಲ್ಲಾನಿ
ಉದೆವುನ ಯೆವಚೊ ವೇಳು

ಭಾದ್ರಪದ ಮಾಸಾಚೆ ಶುದ್ಧ ತಯೀ ಚವತಿ
ಘರಾ ಯೆತಾತಿ ಗೌರಿ ಆನೀ ಗಣಪತಿ
ದಾಕಯತಾತಿ ದೇವಾಕ ಮಂಗಳಾರತಿ
ಮಾಗೂನು ದೇವಾಲ್ಯಾ ದೀವ್ಣೂಂಕ ಸನ್ಮತಿ

ಆಶ್ವೀನ ಮಾಸಾಂತು ಆರಂಭ ನವರಾತ್ರಿ
ದೇವಿ ಉಪಾಸನಾ ದಿತ್ತಾ ಜಯ ಖಾತ್ರಿ
ಭಕ್ತಿಂತು ಉಭರತಾ ಶಾರದಾ ಛಾಯಾ
ಮನಾಂತುಂ ಫುಲ್ತಾ ನಿಶ್ಚಳ ಮಾಯಾ

ಕಾರ್ತಿಕ ಮಾಸಾಕ ಪರಝುಳ್ಳೈತಾ!
ದೇವ ದೀಪಾವಳಿ ಖಾಸ
ಧಾತ್ರಿ ಹವನ ವನ ಭೋಜನ
ಪುನ್ವೆ ತಿಥಿ ವಿಶೇಷ

ಮಾರ್ಗಶಿರಾಂತ ಕೆಲ್ಲೆ ದೇವಾನ
ಗೀತಾ ಬೋಧನ
ಸೂಚ್ನ ಹೇ ಮನುಕುಲಾಕ
ಕೊರೂಂಕ ಸಾಧನ

ಪುಷ್ಯ ಮಾಸು ಫೆವುನ ಯೆತ್ತಾ
ಉತ್ತರಾಯಣ
ಮಾಘ ಮಾಸಾಂತ ದೇವು ಕರತಾ
ರಥಾರೋಹಣ
ಫಾಲ್ಗುಣಾಂತು ಅಖೇರ ಜಾತ್ತಾ
ಸಂವತ್ಸರಾ ಚಕ್ರ
ನವ ವರಸಾಕ ದೀವೂನ ಭರಮಾ
ಯೆವಕಾರ

–ಸ್ಮಿತಾ ಪ್ರಭು, ಬೆಂಗಳೂರು

ಪನವಾರ ಪತ್ರಿಕೇಕ ಚೆಕ್/ಡಿಡಿ Konkani Bhashodhara Trust ಹೆ ನಾಂವಾರಿ ಬೊರೊಕಾ. ಅಥವಾ ಕೆನರಾ ಬ್ಯಾಂಕ್, ಮಣಿಪಾಲ ಶಾಖೆಚೆ ಕರೆಂಟ್ ಖಾತೆಚೆ ಸಂಖ್ಯಾ 01112010032950 ಕ ವಯಿಲೆ ನಾಂವಾರಿ ಜಮಾ ಕೋರ್ಯೇತ. IFSC : CNRB0010111
ವಾಟ್ಸಾಪ್ ಸಂಖ್ಯಾ: 9481179335

ಮೂಢ ವಿಶ್ವಾಸಾಚ್ಯಾನ ದೂರ ಆಸ್ಸಾತಿ. ಮೂಢ ವಿಶ್ವಾಸು ಆತ್ಮವಿಶ್ವಾಸಾಕ ಘಾತಕ ಜಾತ್ತಾ. ಆತ್ಮ ವಿಶ್ವಾಸು ವಾಡ್ಡೋನು ಘೆಯ್ಯಾ ಕೊಣಯಿ, ಕಸ್ಸಲೇಂಯಿ ಸಾಂಗ್ಲ್ಯಾರಿ ತೆ ಸ್ವೀಕಾರಚೆ ಫುಡೆ ತುಮ್ಗೆಲ್ಯಾ ಬುದ್ಧಿಯೇಚ್ಯಾ ಸಾಣೇಕ ಘಶ್ಶೂನು ಪರೀಕ್ಷಾ ಕರಾ. – ಏಕ ಕೊಂಕಣಿ ಅಭಿಮಾನಿ

ದಬಾವ ಮನುಷ್ಯಾಕ ಮಧ್ಯರಾತ್ರಿ ಥಾಯಿ ನೀದ ಯೇನಾಶಿ ಕರ್ತಾತಿ, ಜವಾಬ್ದಾರಿ ವಗ್ಗಿ ಉಟೊಚೆ ತಶ್ಶಿಂ ಕರ್ತಾತಿ

ಸುಮನ್ ಕಲ್ಯಾಣಪುರ

70–80 ದಶಕಾಂತು° ರೇಡಿಯೋಂತು° ಮುಂಬಯಿ, ಪುಣೆ ಆಕಾಶವಾಣಿಂತು ಪ್ರತಿನಿತ್ಯ ಮರಾಠಿ ಭಜನ, ಭಕ್ತಿ ಸಂಗೀತ ಆಯ್ಕತಾತಿ ಆಶಿಲೆ. ತಾಂತು° ಚಡ ಸುಮನ್ ಕಲ್ಯಾಣಪುರ ಹಾಂಗೆಲೆ ಭಜನ ಪ್ರಸಾರ ಜಾತ್ತ ಆಶಿಲೆ. ಸುಮನ್ ಕಲ್ಯಾಣಪುರಾಂಲೆ ಮರಾಠಿ ಭಜನ ಆಯ್ಕುನು ಖುಷಿ ಪಾವ್ತಾತಿ ಆಶಿಲಿಂತಿ. ತಸ್ಸಲೆ ಸುಮನ್ ಕಲ್ಯಾಣಪುರ ಮೇ 31, 2026 ತೇ ದಿವಸು ಅಂತರ್ಲಿಂತಿ ಮ್ಹಳಾಲೊ ವಿಷಯು ಸಕ್ಕಡಾಂಕ ಕೋಳ್ನು ಆಶಿಲೊ ವಿಷಯು ಜಾವ್ನು ಆಸ್ಸ.

ಸುಮನ್ ಕಲ್ಯಾಣಪುರ ಹಾನ್ನಿ ಸಾರಸ್ವತ ಬ್ರಾಹ್ಮಣ ಸಮಾಜಾಂತು ಜನ್ಮಲೆಲಿ ಜಾವ್ನು ಆಸ್ಸಂತಿ. ಹಾಂಗೆಲೊ ಬಾಪ್ಪುಸು ಶಂಕರ್ ರಾವ್ ಹೆಮ್ಮಾಡಿ ಆಅನಿ ಆವ್ಸು ಸೀತಾ ಹೆಮ್ಮಾಡಿ ಜಾವ್ನು ಆಸ್ಸ. ಹೆ ದಂಪತಿಕ ಪಾಂಚ ಚೆಲ್ಲಿಯ್ಯೊ ಆನಿ ಎಕ್ಲೊ ಚೆಲ್ಲೊ ಆಶಿಲೊ.

ಹಾಂಗೆಲೊ ಬಾಪ್ಪುಸು ಬ್ರಿಟಿಷಾಲೆ ಆಡಳಿತ ಕಾಲಾರಿ ಸೆಂಟ್ರಲ್ ಬ್ಯಾಂಕ್ ಆಫ್ ಇಂಡಿಯಾಂತು° ಉನ್ನತ ಸ್ಥಾನಾರಿ ಆಸ್ಸುನು, ಆತ್ತಚೆ° ಬಾಂಗ್ಲಾ ದೇಶಾಚೆ ರಾಜಧಾನಿ ಢಾಕಾಂತುಂ ಆಶಿಲಿಂತಿ. ತಶ್ಶಿ° ಜಾವ್ನು ಸುಮನ್ (ಹೆಮ್ಮಾಡಿ) ಕಲ್ಯಾಣಪುರ ಹಾಂಗೆಲೆ ಜನನ ಜನವರಿ 28, 1937ತು° ಕೋಲ್ಕತ್ತಾಂತು° ಜಾಲ್ಲೆ.

ಸುಮನಾಕ ಚಿತ್ರಕಲಾ ಆನಿ ಸಂಗೀತಾಂತುಂ ಕೆದ್ನಾಯಿ ಆಸಕ್ತಿ ಆಶಿಲಿ. ಮುಂಬಯಿಚೆ ಪ್ರಸಿದ್ಧ ಸೇಂಟ್ ಕೊಲಂಬಾ ಪ್ರೌಢಶಾಳೆಂತು° ಶಾಳೆಚೆ ಶಿಕ್ಷಣ ಕೆಲ್ಲೆ ನಂತರ ಚಿತ್ರಕಲಾಚೆ ಚಡ್ತಾವತ ಅಧ್ಯಯನಾಕ ಪ್ರತಿಷ್ಠಿತ ಸರ್ ಜೆಜೆ ಸ್ಕೂಲ್ ಆಫ್ ಆರ್ಟ್ಸಾಂತು° ಪ್ರವೇಶ ಘೆತ್ಲೊ. ತೆದ್ನಾಚಿ ಪುಣೆಚೆ ಪ್ರಭಾತ ಫಿಲ್ಮ್ಸಾಚೆ ಸಂಗೀತ ನಿರ್ದೇಶಕ ಆನಿ ಆಪ್ತ ಕುಟುಂಬ ಮಿತ್ರ ಪಂಡಿತ ಕೇಶವ ರಾವ್ ಭೋಲೆ ಲಾಗ್ಗಿ ಶಾಸ್ತ್ರೀಯ ಸಂಗೀತ ಶಿಕ್ಚಾಕ ಶುರು ಕೆಲ್ಲೆ. ಶುರುವೇರ ಪದ ಸಾಂಗ್ಚೆಂಚಿ ಏಕ ಹವ್ಯಾಸು ಜಾವ್ನು ಆಶಿಲೊ. ನಂತರ ಸಂಗೀತಾಂತು° ಆಸಕ್ತಿ ಚಡ ಜಾಲ್ಲಿ ನಂತರ ಉಸ್ತಾದ್ ಅಬ್ದುಲ್ ರೆಹಮಾನ ಖಾನ್ ಆನಿ ಗುರುಜಿ ಮಾಸ್ಟರ್ ನವರಂಗ್ ಹಾಂಗೆಲೆ ಲಾಗ್ಗಿ ವೃತ್ತಿಪರ ಜಾವ್ನು ಶಿಕ್ಚಾಕ ಶುರು ಕೆಲ್ಲೆ. ಸುಮನ್ ಹೆಮ್ಮಾಡಿ ಹಾಂಗೆಲಿ ಧಾಕ್ಲಿ ಭೈಣಿ ಶ್ಯಾಮಾ ಹೆಮ್ಮಾಡಿ ಸಹಿತ ಗಾಯಿಕಾ ಜಾವ್ನು ಆಶಿಲಿಂತಿ.

ಸುಮನ್ ಹೆಮ್ಮಾಡಿ ಹಾನ್ನಿ 1958ತು° ಮುಂಬಯಿ ಮೂಲಾಚಿ ಉದ್ಯಮಿ ರಮಾನಂದ ಕಲ್ಯಾಣಪುರ ಹಾಂಕಾ ಸಾಂಗಾತಿ ವ್ಹಾಡ್ಡಿಕ ಕೋರ್ನು ಘೆತ್ತಾತಿ. ತಾಜ್ಜೆ ನಂತರ ಸುಮನ್ ಕಲ್ಯಾಣಪುರ ಮ್ಹೊಣು ನಾಂವಾಕ ಪಾವ್ತಾತಿ. ಹಾಂಕಾ ಚಾರುಲ್ ಅಗ್ನಿ ಮ್ಹಳ್ಳೆಲಿ ಧೂವ ಆಶಿಲಿ. ವ್ಹಾಡ್ಡಿಕೆ ನಂತರ ಅಮೇರಿಕಾಂತು° ವಚೂನು ಧೂವ ರಾಬ್ಲಿ. ನಾತಿ ಐಶಾನಿ ಅಗ್ನಿ ಭಾರತಾಕ ಯೇವ್ನು ಮುಂಬಯಿಂತುಂ ಆಪಣ್ಯಾಲೆ ಆಜ್ಜೆಲೆ ನಾಂವಾರಿ ಏಕ ಸರ್ಕಾರೇತರ ಸಂಸ್ಥೊ ಬಾಂದಿತಾ.

ಸುಮನ್ ಕಲ್ಯಾಣಪುರಾಕ ಬಾಪ್ಸುಲೆ ಘರಾಂತು° ಸಕ್ಕಡಾಂಕ ಸಂಗೀತ ಆನಿ ಕಲಾ ಬದ್ದಲ ಆಸಕ್ತಿ ಆಶಿಲಿ. ಜಾಲ್ಲ್ಯಾರಿ ಸಾರ್ವಜನಿಕ ಪ್ರದರ್ಶನಾಕ ನಿಷೇದು ಆಶಿಲೊ. ಜಾಲ್ಲ್ಯಾರಿಚಿ 1952ತು° ಆಲ್ ಇಂಡಿಯಾ ರೇಡಿಯೊಂತು ಪದ ಸಾಂಗ್ಚೊ ಆವಕಾಶು ಮೆಳ್ಳೊ ಜಾಲ್ಲ್ಯಾರಿ ತೆಂ ಸೋಣಿ ಸಾಂಗ್ಲೆ. 1953ತುಂ ಮರಾಠಿ ಸಿನೆಮಾಂತುಂ ಅವಕಾಶ ಮೆಳ್ಳೊ ತಾಂತೂಯಿ ಪದ ಸಾಂಗ್ಲೆ. ತಶೀಂಚಿ ಮುಕಾರಿ ಎಕೇಕ ಸಿನೆಮಾ ಗೀತ ಗಾಯ್ಚೊ ಅವಕಾಶ ಮೆಳ್ಳೊ. ಹಿಂದಿ, ಮರಾಠಿ, ಬೆಂಗಾಲಿ, ಗುಜರಾತಿ, ಕನ್ನಡ ಅಶ್ಶಿಂ 13 ಭಾಷೆಂತುಂ 3500ಕ ಚಡ ಗೀತ ಗಾಯಿಲೆಲೆ° ಆಸ್ಸ.

ಹಿಂದಿ ಆನಿ ಮರಾಠಿ ಚಿತ್ರರಂಗಾಂತು° ಲತಾ ಮಂಗೇಶ್ಕರ್ ಆನಿ ಆಶಾ ಬೋಸ್ಲೆ ಹಾಂಗೆಲೆ ಪ್ರಾಬಲ್ಯಾಚೆ ಮಧ್ಯ ಸುಮನ್ ಕಲ್ಯಾಣಪುರ ಹಾನ್ನಿ ಹಾಂಗೆಲೆ ವಿಶಿಷ್ಟ ಸ್ಥಾನ ನಿರ್ಮಾಣ ಕೋರ್ನು ಘೆತ್ತಿಲೆ ಆಸ್ಸ. ಮಹಮ್ಮದ್ ರಫಿ, ಮುಕೇಶ್, ಹೇಮಂತ್ ಕುಮಾರ್, ಮನ್ನಾಡೆ, ಮನಹರ್ ಉದಾಸ್ ಹಾಂಗೆಲೆ ಸಾಂಗಾತಿ ಡ್ಯುಯೆಟ್ ಗೀತ ಸಾಂಗಿಲೆ ಆಸ್ಸ.

ಲತಾ ಮಂಗೇಶ್ಕರ್ ಆನಿ ಸುಮನ್ ಕಲ್ಯಾಣಪುರ ಹಾಂಗೆಲೊ ಸ್ವರು ಏಕ ನಮೂನೆಚೊ ಆಶಿಲೊ.

ಪ್ರಶಸ್ತಿಯ್ಯೊ : ಹಿಂದಿ ಚಲನಚಿತ್ರ ಗೀತೆಂತು° 'ಸುರ ಶೃಂಗಾ ಸಂಸದ್' ಪ್ರಶಸ್ತಿ ತೀನಿ ಪಟಿ ಪ್ರಾಪ್ತ ಜಾಲ್ಲಿ, ಮಾರ್ಚ್ 22,2023ತು° ರಾಷ್ಟ್ರಪತಿ ದ್ರೌಪದಿ ಮುರ್ಮು ಹಾಂಗೆಲೆ ನಿಮಿತ ಪದ್ಮಭೂಷಣ ಪ್ರಶಸ್ತಿ ಪ್ರದಾನ ಜಾಲ್ಲಿ, ಮಹಾರಾಷ್ಟ್ರ ಸರ್ಕಾರ ನಿಮಿತ 2009ತು° ಲತಾ ಮಂಗೇಶ್ಕರ್ ಪ್ರಶಸ್ತಿ, 2022ತು° ಮಿರ್ಚಿ ಸಂಗೀತ ಜೀವಮಾನ ಸಾಧನಾ ಪ್ರಶಸ್ತಿ, ಮಾಹಾರಾಷ್ಟ್ರ ಟೈಮ್ಸಾಚಿ ಮಹಾರಾಷ್ಟ್ರ ಭೂಷಣ ಮಾತಾ ಸನ್ಮಾನ ಪುರಸ್ಕಾರ ಪ್ರಾಪ್ತ ಜಾಲ್ಲಾ.

ಸುಮನ್ ಕಲ್ಯಾಣಪುರ ಹಾನ್ನಿ 89ವೆ° ವಯಾರಿ ಮೇ 31, 2026 ತೇ ದೀಸು ಲೋಖಂಡ್ವಾಲಾಂತು° ಆಸುಚೆ ಆಪಣ್ಯಾಲೆ ನಿವಾಸಾಂತು° ನಿಧನ ಪಾವ್ಲಿಂತಿ.

ಆಮಗೆಲೆ ಮೌಲ್ಯ ಅದೃಶ್ಯ ಜಾಲ್ಲ್ಯಾರಿಚಿ ತೆ° ಆಮಗೆಲೆ ಜೀವನ ರಾಕ್ತಾ

ಗೀತ ರಾಮಾಯಣ

ಮೂಲ : ಕೀರ್ತಿಶೇಷ ಶ್ರೀ ಗ.ದಿ.ಮಾಡಗೂಳಕರ **ಕೊಂಕಣಿ ಅನುವಾದು : ಕೀರ್ತಿಶೇಷ ಶ್ರೀ ಬಿ.ವಿ.ಬಾಳಿಗಾ**

(ಮುಕಾರ್ಸುನು)

5

'ವಾಂಛಿತಾರ್ಥ ಪೂರ್ಯೆಸಿತಾ ಅಗ್ನಿ ಅನಂತ ಹಸ್ತಾಂನಿ?'

ಹ್ಯಾ ಇಚ್ಛೇನ ದಶರಥಾನ ಯಜ್ಞಾಶ್ವ ಸೊಡಲಾ ಮುಕಾರಿ ಏಕ ಸಂವತ್ಸರಾ ನಂತರ ತೊ ಯಜ್ಞೀಯ ಅಶ್ವ ಪರತ ಆಯ್ಲಾ. ರಾಜ ದಶರಥಾಲ್ಯಾ ವಿನಂತಿಕ ಅನುಸಾರ ಋಷ್ಯ ಶೃಂಗಾರ, ಯಜ್ಞ, ಮಾಂಡಯ್ಲಾ, ಏಕ ಶುಭ ಸಮಯಾಚೇರಿ ಯಜ್ಞಾಚ್ಯಾ ಜ್ವಾಲೀಂತೂನ ಏಕ ರಕ್ತವರ್ಣ ಮಹಾಪುರುಷು ಪ್ರಗಟ ಜಾಲ್ಲೊ ಆನಿ ದುಂದುಭಿ ಸಾರಖ್ಯಾ ದೃಢ, ಜಾಲ್ಲ್ಯಾರಿ ತಿತ್ತುಲೀಚಿ ಮಧುರ ಸ್ವರಾನ ದಶರಥಾಕ ಉದ್ದೇಶ ಕರನು ಮ್ಹಣಾಲೊ..............

ಯಜ್ಞ ಪುರುಷ : ದಶರಥಾ, ಘೆ ಹೆಂ ಪಾಯಸ ದಾನ
ತುಜ್ಞಾ ಯಜ್ಞಾಂತ್ ಹಾಂವ ಪ್ರಗಟ ಜಾಲೊ ಜಾಲಾ ಮಾಕಾ ಸನ್ಮಾನ

ತುಜಾ ಯಜ್ಞಾಚಿ ಜೋವ್ನು ಸಾಂಗತಾ
ತೃಪ್ತ ಜಾಲ್ಯಾತಿ ಸರ್ವ ದೇವತಾ
ಪ್ರಸನ್ನ ಜಾಲೆ ರಾಯಾ ತುಜೆರ
ಶ್ರೀ ವಿಷ್ಣು ಭಗವಾನ 1

ಶ್ರೀ ವಿಷ್ಣೂಲಿ ಆಜ್ಞಾ ಮ್ಹಣೂನ
ಆಯ್ಲೊಂ ಹಾಂವ ಪ್ರಸಾದ ಘೇವೂನ
ಹ್ಯಾ ದಾನಾಕ ಹೆಂ ದಾನ ಶಿವಾಯಿ
ಅನ್ಯ ನಾ ತೆಂ ಉಪಮಾನ 2

ಹಾತಾಂತ್ ಘೆ ಹೀ ಸುವರ್ಣಸ್ಥಾಲೀ
ದೀ ರಾಣ್ಯಾಂಕ ಕ್ಷೀರ ಹಾಂತುಲೀ
ಕಾಮಧೇನುಚ್ಯಾ ದುಗ್ಧಾ ಪೇಕ್ಷಾಂ
ಓಜ ಹಿಚೆಂ ಬಲವಾನ್ 3

ರಾಣ್ಯಾನಿ ಕೆಲ್ಲ್ಯಾರಿ ಪಾಯಸ ಭಕ್ಷಣ
ಉದರಾಂತ್ ಜಾತ್ತಲೆಂ ವಂಶಾರೋಪಣ
ತಾಂಚ್ಯಾ ಪೋಟಾಂ ಜನ್ಮಾ ಯೆತಲೆ
ಯೋಧ ಚಾರಿ ಮಹಾನ್ 4

ಪ್ರಸವಿತಲ್ಯೋ ತ್ಯೋ ತೇಗಹಿ ದೇವೀ
ಶ್ರೀ ವಿಷ್ಣೂಚಿಂ ಅಂಶ ಮಾನವೀ
ಧನ್ಯ ದಶರಥಾ, ತುಕಾ ಲಾಭಲಾ
ದೇವ ಪಿತಾಚೆಂ ಮಾನ 5

ಕೃತಾರ್ಥ ದಿಸತಾತಿ ತುಝೆ ಲೋಚನ
ಕೃತಾರ್ಥ ಹಾಂವಂಯಿ ತುಜ್ಯಾ ದರ್ಶನಾನ
ದೀ ಆಜ್ಞಾ ಮಾಕ್ಕಾ ರಾಯಾ,
ಪಾವತಾ ಯಜ್ಞಾಂತ್ ಅಂತರ್ಧಾನ 6

(ಮುಕಾರ್ಸತಾ)

ಮಾಮ್ಮಾಲೆ ದಾಂತ

ಚಾಂದಿ ಮಾಮ್ಮಾ ತೋಂಡ ದಾಂಪೂನು
ಇತ್ಯಾಕ ತೂಂವ ಹಾಸತಾ?
ಖಂಯಿ ತುಗೆಲೆ ಧವೆ ದಾಂತ
ಹಾಂವ ಏಕ ಪಾವಟಿ ಪಳಯಿತಾ

ಚಿತ್ರ: ರಾಮಪ್ರಸಾದ್

ಕವನ: ಉಲ್ಲಾಸಣ್ಣ
ಪುತ್ತೂರು (ದ.ಕ)

ನ್ಯಾನೊ ಕಾಣಿ

ಸುಗಂಧಿಕ ಸಾನ ಪ್ರಾಯೆ ದಾಕೂನು ಸಿನಿಮಾ ಹಿರೋಯಿನ್ ಜಾವಕಾ ಮ್ಹಣು ಆಶಾ. ಗಾಂವಾಂಕ ಆಯಿಲೆ ಸಿನಿಮಾ ನಿರ್ದೇಶಕ ಮೇಳ್ನು ತೀ ರಾತ್ರಿ ತಿಗೆಲೆ ದುಡ್ವಾ ಚೀಲ ಘೇವ್ನು ಮುಂಬಯಿಕ ಗೆಲ್ಲಿ ತಿಕ್ಕಾ ಥಂಯಿ ವಾಯಟ ಕಾಮ ಘಾಲ್ಲಿ

–ಎಸ್.ಜಯಶ್ರೀ ಶೆಣೈ.
ಬಿ.ಸಿ.ರೋಡ್, ಬಂಟ್ವಾಳ

ಮನ ಶಾಂತ ಆಸ್ಸಲ್ಲ್ಯಾರಿ ಕಾಮಾಂತು ಸ್ಪಷ್ಟತಾ ಆಸ್ತಾ, ಆಲೋಚನ ಉತ್ತಮ ಆಸ್ಸಲ್ಲ್ಯಾರಿ ಸಕ್ಕಡ ಸುಂದರ ಜಾವ್ನು ದಿಸ್ತಾ

ಆಮ್ಗೆಲ್ಯೊ ರ್ಝಾಡ ಮೂಲಿಕೊ

ದುದ್ಯಾ ವಾಲಿ

ದುದ್ದಿ ಏಕ ಸಾಮಾನ್ಯ ತರಕಾರಿ. ಭಾರತಾಚೆ ಸರ್ವ ದೀಕಾನ, ಸರ್ವ ಕಾಲಾಂತುಂ ಮೆಳ್ಚಿ ತರಕಾರಿ. ದುದ್ದಿ ಗಾತ್ರಾಂತು° ಸಾನಿ–ವ್ಹೋಡಿ ಆಸ್ತಾ. ಜಾಲ್ಲೆರಿ ಪೊಳೋಚ್ಯಾಕ ಸಕ್ಕಡ ದುದ್ದಿ ಏಕ ಲೇಖ. ವರ್ಣಾಂತು° (ಬಣ್ಣಾಂತು°) ಥೊಡೋ° ವ್ಯತ್ಯಾಸು ಆಸ್ತಾ.

ದುದ್ದಿಕ ಕುಂಬಳಕಾಯಿ, ಕೆಂಬಡ ಕಾಯಿ, ಚೀನಿ ಕಾಯಿ, ಸಕ್ಕರೆ ಕುಂಬಳ, ಸೀ ಗುಂಬಳ ಮ್ಹಣು ಆಪಯಿತಾತಿ. ಇಂಗ್ಲೀಷಾಂತು° ಪಂಪ್‌ಕಿನ್ ಮ್ಹಣ್ತಾತಿ. ದುದ್ಯಾ ವಾಲಿ ಪಾವ್ಸಾಡಿಂತು° ಚೆಂದ ಜಾವ್ನು ಭೂಂಯ್ಚೆಂಚೇರಿ ಘುಟ್ತಾ (ಚಿಗುರ್ತಾ). ದುದ್ಯಾ ಬಿ ಜೂನ್–ಜುಲೈ ಆನಿ ಜನವರಿ–ಫೆಬ್ರವರಿಂತು° ರೋಂಪಪ ಕರ್ತಾತಿ.

ದುದ್ಯಾ ವಾಲಿಕ ಹಳ್ದುವೆ ಹಳ್ದುವೆ ಫೂಲ° ಜಾತ್ತಾತಿ. ಫೂಲ ಘಾಂಟೆ (ಬೆಲ್) ಮ್ಹಣ್ಕೆ ದಿಸ್ತಾತಿ. ಏಕ ವಾಲ್ಲಿಕ ದೋನಿ ನಮೂನೆ ಫೂಲ ಜಾತ್ತಾತಿ. ದಾರ್ಲೆ ಆನಿ ಬಾಯ್ಲೆ. ದಾರ್ಲೆ ಫೂಲ ದೋನಿ ದಿವಸು ವಾಲ್ಲಿರಿ ಆಸ್ತಾ. ವ್ಹೋವಾ ಮೂಸ ಫೂಲ್ಲಾರಿ ಬೈಸೂನು 'ಪರಾಗ ಸ್ಪರ್ಶ' ಕರ್ತಾತಿ. ಮಾಗಿರಿ ದಾರ್ಲೆ ಫೂಲಂ ರ್ಘೊಡ್ನು ಸಕಲ ಪಡತಾತಿ. ಬಾಯ್ಲೆ ಫೂಲಾಂಕ ಮೀಡಿ ಬೈಸ್ತಾತಿ.

ದುದ್ಯಾ ವಾಲಿಚೆ ಪಾಳ ಭೂಂಯ್ಚೆ ಭಿತ್ತರಿ ಗುಂಡಿ (ಮೂಳಾ) ವತ್ತಾತಿ. ಜಾಲ್ಲೆರಿ ವಾಲಿಚೆ ಕಾಂಡಾಕ ಬಲ ಆಸ್ಸನಾ. ವಾಲಿಕ ಮಸ್ತ ಶಾಖೊ ಘುಟ್ಟುನು ಭೂಂಯ್ಚೆರಿ ವಿಸ್ತಾರ ಜಾವ್ನು ಪಸರೂನ ಯೆತ್ತಾ. ವಾಲಿಕ ಆಧಾರ ದಿಲ್ಲೆರಿ ವಾಲಿ ಬೇಲಿರಿ ಅಥವಾ ಮಾಂಟವಾರಿ ಚಣೂ ಚೆಂದ ಜಾವ್ನು ವಾಡ್ತಾ.

ದುದ್ಯಾ ವಾಲಿಚೆ ಪಾನ ಸಾಧಾರಣ ವ್ಹೋಡ ಆಸ್ತಾ. ಬಣ್ಣು ಪಾಚ್ವೊ ಆನಿ ಹೃದಯಾಕಾರಾರಿ ಆಸ್ತಾ. ಪಾನ್ನಾಚೆ ವಯ್ರಿ ನರ ವಿನ್ಯಾಸ ಉದೆನು ದಿಸ್ತಾ. ಪಾನ್ನಾಕ ದೀಗು ದೇಂಟು ಆಸ್ತಾ. ಸಗಳೇಂ ವಾಲಿಚೆ ಆಂಗಾರಿ ಸಕ್ಕಡ ಕಡೇನ ಮೊವಾಳ ರೋಮ ಆಸ್ತಾತಿ.

ದುದ್ಯಾ ಘುಲ್ಲಾ ಕಳ್ಯಾಕ ವಿಶೇಷ ಸ್ಥಾನಮಾನ ಆಸ್ಸ. ಪಾವ್ಸಡಿಂತುಂ ವಿಕ್ಚಾಕ ಯೆವ್ಚೆ ಹೆ ದುದ್ಯಾ ಕಳ್ಯಾಕ ಆಮ್ಗೆಲೆ ಸಮಾಜ ಭಾಂದವ ಮಸ್ತ ಪಸಂದ ಕರ್ತಾತಿ. ದುದ್ಯಾ ಕಳೊ ತೋಳ್ನು ಖಾವ್ಚೊ ಆಮ್ಗೆಲೊ ಏಕ ವಿಶೇಷ ಸಂಪ್ರದಾಯ ಜಾವ್ನು ಆಸ್ಸ. ವಾಲಿರಿ ದುದ್ದಿ ಜೂನ್ ಜಾಲ್ಲೆ ಮಾಗಿರಿ ಏಕ ತರಕಾರಿ ಜಾವ್ನು ಉಪಯೋಗ ಕರ್ತಾತಿ. ಆಮ್ಗೆಲೆ ಗಾಂವಾಂತು° ದುದ್ದಿ ಸಾಧಾರಣ ಅರ್ಧ ಕೆ.ಜಿ ದಾಕೂನು 8 ಕೆ.ಜಿ ಥಾಂಯಿ ವಜನ ಆಸ್ತಾ. ಎಕೇಕ ಜಾಗ್ಯಾರಿ 30–40 ಕೆ.ಜಿ ವಜನಾಚೆ ವ್ಹೋಡಿ ವ್ಹೋಡಿ ದುದ್ದಿ ಜಾತ್ತಾತಿ. ದುದ್ಯಾ ಭಾಯ್ಲ ಸಾಲಿ ಏಕದಮ್ ನಾಜೂಕ ಆಸ್ಸುನು, ಸಾಲ್ಲಿ ವಯ್ರಿ ಬರೆ ಬರೆ (ಗೇರೊ) ಆಸ್ತಾತಿ. ವಯ್ಲಿ ಬದಿ, ದೇಂಟಾ ಸುತ್ತು ಧಪಕಟೆ (ಚಪ್ಪಟೆ) ಆಸ್ತಾ. ದುದ್ದಿ ದೋನಿ ಭಾಗ ಕೆಲ್ಲೆರಿ ಭಿತ್ತರಿ ಪೊಟ್ಟು (ಪೊಳ್ಳು) ಆಸ್ತಾ. ದುದ್ಯಾ ಸಾಲಿಕ ಸುತ್ತು ಹಳ್ದೂವೆ ರಂಗಾಚೆ ದಾಟ ಘಟ್ಟಿ ಸತ್ವ ಮಾಂಡೂನು ಆಸ್ತಾ. ಹೆ° ಸತ್ವಾಚೆ ವಯ್ರಿ ಫೀರು (ಲೋಳೊ) ಮಾಂಡೂನು ಆಸ್ತಾ. ಫೀರಾ ಭಿತ್ತರಿ ಮಸ್ತ ಬಿಯ್ಯೊ ಆಸ್ತಾತಿ.

ದುದ್ಯಾ ರಾಂದಯೊ ದೇವಾಕ ನೈವೇದ್ಯ ಕರ್ತಾತಿ. ಮಕರ ಸಂಕ್ರಾಂತಿ ದೀಸು ದುದ್ದಿ ದಾನ ಕೊರ್ಚೊ ಸಂಪ್ರದಾಯು ಆಸ್ಸ. ದುದ್ದಿ ಸಿಜ್ಜೊನು ಖಾವ್ಕಾ. ದುದ್ದಿ ಸಿಂಧೂನು, ಫೀರು ವಿಂಗಡ ಕೋರ್ನು, ಫೊಡೆ ಕೋರ್ನು ರಾಂದಯೊ ಕರ್ತಾತಿ. ಆಮ್ಚೆಗೆಲಿ° ದುದ್ಯಾ ಉಪ್ಕರಿ, ದುದ್ಯಾ ಖತ್ಕತೊ, ದುದ್ಯಾ ಸಾನ್ನಣ, ದುದ್ಯಾ ಕಳೊ ತೋಳ್ಚೆ, ದುದ್ಯಾ ಫೀರಾ ತಾಂಬಳಿ, ದುದ್ಯಾ ಪಾಯಸು ಇತ್ಯಾದಿ ಕರ್ತಾತಿ. ದುದ್ದಿ ಮಸ್ತ ಕಾಳ ವಾಯಿಟ ಜಾಯ್ನಾಶಿ ರಾಬ್ಚೆ ಏಕ ರಾಂದಯಿಕಾಯಿ. ಶೇಖರಣ ಕೋರ್ನು ದವರ್ತಾತಿ.

ದುದ್ಯಾ ಬಿಯ್ಯೊ ಸಾನ ಆಸ್ಸುನು, ದಪಕಟೆ ಆಸ್ತಾತಿ. ಹ್ಯೊ ಬಿಯ್ಯೊ ಖಾತ್ತಾತಿ. ಹ್ಯೊ ಬಿಯ್ಯೊ ಸೊಲೊನು ಅಥವಾ ಅರ್ಧ ಸೊಲೊನು ಆಂಗಡಿಂತು° ವಿಕ್ತಾತಿ. ಮಿಠಾಯಿಕ ಘಾಲ್ತಾತಿ. ದುದ್ಯಾ ಬಿಯ್ಯೊ ಚಾಂಗ ವ್ಹೋಣು ಸಾಂಗ್ತಾತಿ.

ದುದ್ಯಾ ಬಿಯ್ಯೆಚೆ ತೆಽಲ ಕಾಡ್ತಾತಿ. ಬಿಯ್ಯೊ ಶುರುವೇಕ ಭಾಜ್ಜೂನು ಮಾಗಿರಿ ತೆಽಲ ಕಾಡ್ತಾತಿ. ಹೆ ತೆಲ್ಲಾಕ ವಿಪರೀತ ಪರಮಳು ಆಶಿಲೆ ನಿಮಿತ, ಹೆ° ವಿಂಗಡ ತೆಲ್ಲಾಂಚೆ ಸಾಂಗಾತಿ ಭರ್ಸುನು ಖಾಣಾಚೆ ಸಾಂಗಾತಿ ಖಾವೂಂಕ ಜಾತ್ತ. ದುದ್ಯಾ ಬಿಯ್ಯೆ ತೆಽಲ ಆರೋಗ್ಯಾಕ ಉತ್ತಮ ಮ್ಹಣು ಸಾಂಗ್ತಾತಿ. ಯುರೋಪಾಂತು° ಆನಿ ಆಸ್ಟ್ರೀಯಾಂತು° ಹೆ ತೆಽಲ ಉಪಯೋಗ ಕರ್ತಾತಿ.

ದುದ್ದಿ ಜಾಯ್ನಾ ನಾತ್ತಿಲೆ ವಿರಳ. ಥೊಡೇ° ಜನ ವಾಯು ಮ್ಹಣು ಖಾಯ್ನಾತಿ. ಮೆಗೆಲೆ ನಾತಿ 'ಸ್ತುತಿ'ಕ ದುದ್ದಿ ಜಾಯ್ನಾ ಆಶಿಲಿ. ದುದ್ದಿ ಮ್ಹಳ್ಳೆರಿ ನಾಂಕ ಕವಳ್ತ ಆಶಿಲಿ. ಏಕ ಪಂಥ ಆಮ್ಮಿ ಕಾರ್ಕಳ ಕಾರ್ತಿಕ ಪುನ್ವೇಕ ಗೆಲ್ಲೆಲಿಂತಿ. ವನಭೋಜನ ಜೆವಣಾಕ ಬಸಿಲಿಂತಿ. ವಾಡೂಂಕ ಶುರು ಜಾಲ್ಲೆ. ಹೂನ ಹೂನ ದುದ್ಯಾ ಖತ್ಕತೊ ಆಯ್ಲೊ. ಖತ್ಕತಚೊ ರಂಗು, ದುದ್ಯಾ ವ್ಹೋಡ ವ್ಹೋಡ ಫೊಡೆ ಆನಿ ಪರಮಳು ಪೊಳೋನು ಮೆಗೆಲೆ ನಾತ್ತಿಲೆ ಮನ ವಿರ್ಲೆ. ಪುರಾ ಜನ ಜೆವತಾತಿ

ಜೀವನಾಂತುಲೆ° ಯುದ್ಧ ತಾನ್ನಿ ತಾನ್ನಿಚಿ ಕೊರೂಕಾ, ದೇವು ಸಾರಥಿ ಜಾವ್ನು ಬೈಸೂನು ಪಳೈತಾ ಆನಿ ರಾಕ್ತಾ

ಆಶಿಲಿಂತಿ. ಮೆಗೆಲೆ ನಾತ್ತಿನ ಸುರುವೇಕ ಖತ್ಕತೊ ಖೆಲ್ಲೊ. ಆನಿಕಯಿ ಜಾಯಿ ಮ್ಹಳ್ಳೆಲಿ. ರಾಬ ಥೊಡೇಂ ವೇಳಾನ ದೋನ್ನಿ ಪಂತ ಯೆತ್ತಾ ಮ್ಹಣು ಸಾಂಗ್ಲೆ. ನಾತಿಕ ರಾಕೂಕ ಜಾಯ್ನಿ. ಲಾಗ್ಗಿ ಮೆಗೆಲೆ ಭಾವಾಲಿ ಬಾಯ್ಲ ಬಶಿಲಿ. ತಿಗೆಲೆ ಪಾನ್ನಾಕ ಹಾತು ಘಾಲ್ಲೊ ತೀಣೆ. ತಿಗೆಲೆ ಪಾನ್ನಾರಿ ಆಶಿಲೆ ದುದ್ವಾ ಕುಡ್ಕೆ ಕಾಣು ಖೆಲ್ಲೊ. ಹೆ 10–12 ವರಸಾಂಚೆ ಫುಳ್ಳಿಂ ಖಬ್ಬರ. ಆತ್ತ ದುದ್ವಾ ಖತ್ಕತೊ ಮ್ಹಳ್ಯಾರಿ ಆಮ್ಗೆಲೆ ಸ್ತುತಿಕ ಪಂಚಪ್ರಾಣ. ತೀಣೆ ಗಾಂವಾಕ ಆಯ್ಲ್ಯಾರಿ ದುದ್ವಾ ಖತ್ಕತೊ ಕೊರೂಂಕ ಆಸ್ಸ.

ದುದ್ವ್ಯಾಂತುಂ ಥೊಡೇಂ ವಕದಾ ಗುಣ ಆಸ್ಸಂತಿ. ದುದ್ವಾ ರೋಸು ಕಾಣು, ವ್ಹೋವು ಆನಿ ಲಿಂಬಿಯಾ ರೋಸು ಭರ್ಸುನು ಉಪಯೋಗ ಕೆಲ್ಲ್ಯಾರಿ ರಕ್ತಸ್ರಾವ ಜಾವ್ಚೆ ಊಣೆ ಜಾತ್ತ. ಮೂಲವ್ಯಾಧಿಂತುಂ ರಗತ ವಚ್ಚೆ ರಾಬ್ತಾ. ದುದ್ವಾ ದೇಂಟು ಉದ್ಕಾಂತುಂ ಘುರೋನು ಕ್ರಿಮಿ ಜಾಲ್ಲೆಲೆ ಜಾಗೆರಿ ಲಾಂಯ್ಲೆರಿ ಖೊರೊಜು ಊಣೆ ಜಾತ್ತ. ದುದ್ವ್ಯಾಚೆ ಆನಿ ಬಾದಾಮಿ ಬಿ ವಾಟ್ಟೊನು ಗಾಯ್ಚೆ ದೂಧ ಆನಿ ವ್ಹೋವು ಭರ್ಸುನು ಉಪಯೋಗ ಕೆಲ್ಲೆರಿ ದೇಹಾಚೆ ವಜನ ಚಡ್ತಾ ಆನಿ ಉಗ್ವಾಸ ಬಲ ಚಡ್ತಾ. ದುದ್ವಾ ಪಾನ ಹೂನ ಕೋರ್ನು ಕರಟಾ ವಯ್ರಿ ದವರ್ಲೆರಿ ಕರಟ ವಗ್ಗಿ ಫುಟ್ಚಾಕ ಆನಿ ದೂಕಿ ಊಣೆ ಕೊರೂಂಕ ಸಹಾಯ ಜಾತ್ತ. ಉಜ್ವಾ ಬೊಕ್ಕೆ ಜಾಲ್ಲೆರಿ ದುದ್ವಾ ಪಾನ್ನಾಚೊ ರೋಸು ಲಾಯ್ಲೆರಿ, ಬೊಕ್ಕೆ ವಗ್ಗಿ ಗುಣ ಜಾತ್ತಾತಿ. ಟೈಪ್ 1 ಡಯಾಬಿಟಿಸ್ ಆಶಿಲ್ಯಾಂನಿ ದುದ್ದಿ ಖೆಲ್ಲೆರಿ ತಾಂಗೆಲೆ ಮೆದೊಜೀರಕ ಗ್ರಂಥಿ ಪರತೂನ ಕಾಮ ಕೊರೂಂಕ ಶುರು ಕರ್ತಾ ಆನಿ ಇನ್ಸುಲಿನ್ ದೇಹಾಂತುಂ ಉತ್ಪಾದನ ಜಾತ್ತಾ ಮ್ಹಣು ಚೈನಾಂತುಂ 2007ತುಂ ಸಂಶೋಧನ ಜಾಲ್ಲಾ ಮ್ಹಣು ಸಾಂಗ್ತಾತಿ.

ದುದ್ದಿ ಭಾರತಾಚಿ ಮೂಲ ತರಕಾರಿ ನ್ಹಂಯಿ. ದುದ್ವ್ಯಾಚೆ ಕುಳಾರ ಕೆನಡಾ ಆನಿ ಅಮೇರಿಕಾ. ದುದ್ದಿ ಮ್ಹಳ್ಳೆರಿ ‘ವ್ಹೋಡ ಬಚ್ಚಾಂಗ’ ಅಥವಾ ಪೆಪೊನ್ ಮ್ಹಣು ಗ್ರೀಕ್ ಭಾಷೇನ ಮ್ಹಣ್ತಲಿಂತಿ. ಫ್ರೆಂಚ್ ಜನಾಂನಿ ‘ಪೊವಮ್‌ಪೊನ್’ ಮ್ಹಣ್ಚೆ. ಬ್ರಿಟಿಷಾಂನಿ ‘ಪಂಪಿಯಾನ್’ ಮ್ಹಣ್ಚೆ. ಕ್ರಮೇಣ ಹೆ ಪಂಪಿಕಿನ್ ಜಾಲ್ಲೆ ಮ್ಹಣು ಸಾಂಗ್ತಾತಿ.

ಅಮೇರಿಕಾಂತುಂ ಆನಿ ಕೆನಡಾಂತುಂ ಜನ ದುದ್ವಾ ಬೇಸಾಯು ಕರ್ತಾತಿ. ಥಂಯಿ ವರಸಾಕ 680 ಲಕ್ಷ ಕಿಲೋ ದುದ್ದಿ ಉತ್ಪಾದನಾ ಜಾತ್ತ. ಪ್ರತಿ ವರಸ ದುದ್ವಾ ಸ್ಪರ್ಧೊ ಚಲ್ತಾ ಕೊಣ ವಾಡಿಲೆ ದುದ್ದಿ ಘಟ್ಟಮುಟ್ಟ ಆನಿ ಜಡ ಆಸ್ಸ ಮ್ಹಳ್ಳಲೊ ಸ್ಪರ್ಧೇಚೊ ಮುಖ್ಯ ವಿಷಯು. ಸ್ಪರ್ಧೇಂತುಂ ಕೊಣ ಜಯಶಾಲಿ ಜಾತ್ತತಕಿ ತಾಕ್ಕಾ ವರ್ಲ್ಡ ಚಾಂಪಿಯನ್‌ಶಿಪ್ ಪ್ರಶಸ್ತಿ ಮೇಳ್ತಾ. 2007ವೆಂ ದಾಖಲೆ ಪ್ರಕಾರ ‘ಜೊಜುತ್ರಸ್’ ನಾಂವಾಚೊ ಏಕ ರೈತಾನ ವಾಡಿಲೆಲಿ ದುದ್ವ್ಯಾಚೆ ವಜನ ಬರೋಬರ 750 ಕೆ.ಜಿ ಆಶಿಲಿ ಮ್ಹಣು ಸಾಂಗ್ಲಾ. ತಾಕ್ಕಾ ವರ್ಲ್ಡ ಚಾಂಪಿಯನ್‌ಶಿಪ್ ಮೆಳ್ಳಾ.

ಅಮೇರಿಕಾಚೆ ಇಲಿನೊಯಿಸ್ ಮಾರ್ಟರ್ ನಗರಾಕ ದುದ್ವ್ಯಾಚಿ ರಾಜಧಾನಿ ಮ್ಹಣು ಆಪ್ಪಯಿತಾತಿ. ಹಾಂಗಾ ಮಸ್ತ ದುದ್ವಾ ವ್ಯವಸಾಯ ಜಾತ್ತ. ನೆಸ್ಟ್ಲೆ ಕಂಪೆನಿಚೆ ದುದ್ವಾ ಸಂಸ್ಕರಣ ಕಾರ್ಖಾನೊ ಹಾಂಗಾ ಆಸ್ಸ. ಪ್ರತಿ ವರಸ ಹೆಂ ಗಾಂವಾಂತುಂ ದುದ್ವಾ ಸ್ಪರ್ಧೊ ಚಲ್ತಾ.

ದುದ್ವ್ಯಾಂತುಂ ಸಸಾರಜನಕ, ಕ್ಯಾಲ್ಸಿಯಂ, ಪೊಟಾಷಿಯಂ, ವಿಟಮಿನ್ ಎ,ಬಿ1,ಬಿ2 ಆನಿ ಸಿ ಮಸ್ತ ಆಸ್ಸ. ವಿಂಗಡ ರಾಂದಯಿಕಾಯೆಚೆ ಸಾಂಗಾತಿ ಆಮ್ಮಿ ದುದ್ದಿ ಖಾವ್ಚಾಕ ಅಭ್ಯಾಸು ಕೋರ್ಯಾ.

–ಶ್ರೀಮತಿ ಸುಧಾ ಕಾಮತ್,
ಉಡುಪಿ

ಕೆದ್ನಾಯಿ ವಂಚನಾ ಕರ್ನಾತ್ತಿಲೆ ಖರೆ ಜಾಲ್ಲೆಲೊ ಮಿತ್ರು ಮ್ಹಳ್ಯಾರಿ ಮೌನ

ಖಾಣ ಜಿವಣ

ದುದ್ಯಾ ಖತ್ಕತೊ

ದುದ್ಯಾ ಫೀರಾ ತಾಂಬಳಿ

ದುದ್ಯಾ ವಾಲಿ ಏಕ ಬಹುಪಯೋಗಿ ವಾಲಿ. ದುದ್ಯಾ ವಾಲಿಚೆ ಹರ ಏಕ ಭಾಗ ರಾಂದಯೆಕ ವಾಪರತಾತಿ. ದುದ್ಯಾ ದೆಂಟೊ ಕೊದ್ದೆಲಾಕ ಘಾಲ್ತಾತಿ. ದುದ್ಯಾ ಪಾನ್ನಾಚೊ ಪತ್ರಡೊ ಕರ್ತಾತಿ. ದುದ್ಯಾ ಕಳೊ ತಳ್ತಾತಿ. ದುದ್ಯಾನ ಮಸ್ತ ನಮೂನೆಚಿ ರಾಂದಯಿ ಕರ್ತಾತಿ. ದುದ್ಯಾ ಬಿಯ್ಯೊ ಭಾಜ್ಜುನು ಖಾತ್ತಾತಿ. ಮಿಠಾಯಿಕ (ಗೊಡ್ಶೆ ಖಾಣಾಕ) ಘಾಲ್ತಾತಿ. ದುದ್ಯಾ ಫೀರಾನಿ ತಂಬಳಿ ಕರ್ತಾತಿ. ದುದ್ಯಾ ಖತ್ಕತೊ ಏಕ ಜನಪ್ರಿಯ ರಾಂದಯಿ ಕೊರ್ಚೆಂ ವಿಧಾನ ಹಾಂಗ ಆಸ್ಸ. ಪಳಯಾತಿ.

ಜಾವೂಕಾ ಜಾಲ್ಲೆಲೊ ಸಾಮಾನು :

¼ ಭಾಗ ಸಾನ ದುದ್ದೆಂ
1 ವಳಚಿ ಸೊಽಯಿ
8 ಭಾಜ್ಜಿಲೆಲಿ ಸುಕ್ಕಿ ಮಿರ್ಸಾಂಗ
8 ತೆಪ್ಪಳ
4 ಚಮಚೆಂ ತೆಽಲ
ಸಾನ ಗೊಡ್ಡಾ ಕುಡ್ಕೊ
ಥೊಡೇಂ ಚಿಂಚಾಂಬ
1 ಕಪ್ (ಭರಿ) ಕೊಬ್ಬಾ ಕರ್ವೆ
ರುಚಿಕ ಮಿಽಟ

ದುದ್ದೆ ಸಿಂಧೂನು ಹದ ಸೈಜಾಚೆ ಕುಡ್ಕೆ ಕರಾ. ಕೊಬ್ಬಾ ಸಾನ ಸಾನ ಕರ್ವೆ ಕರಾ. ದೋನ್ನಿ ಸಮ ಧೂವ್ವು ಹದ ಉದಕಾಂತು ಸಿಜ್ಜಯಾತಿ. ಸಿಜ್ಜೆಲೆ ನಂತರ ಗೊಽಡ ಆನಿ ಮಿಽಟ ಘಾಲಾ. ಸೊಽಯಿ, ಭಾಜ್ಜಿಲಿ ಸುಕ್ಕಿ ಮಿರ್ಸಾಂಗ ಆನಿ ಚಿಂಚಾಬ ಘಾಲ್ನು ಮಾಸೊಲು ವಾಟೂನು ಆಯ್ದನಾಂತು ಕಾಡಾ. ರಗಡೊ ಧೂವ್ವಾಕಯಿ ಫುಡೆಂ ತಾಂತು ತೆಪ್ಪಳ ಘಾಲ್ನು 4 ಸುತ್ತು ಘುಂವ್ವಯ. ತೆಪ್ಪಾಚೆ ಸೊಽಲ ಉದ್ಕಾಂತು ಚಿರ್ಡುನು, ಜೊಗ್ಗಿ ಉಡ್ಡೊನು. ತೆ ಉದಾಕ ಮಾಸ್ಲಾಕ ಭರ್ಸಿಯಾ. ದುದ್ಯಾ ಕುಡ್ಕೆ+ಕೊಬ್ಬಾ ಕರ್ವೆಕ ಮಾಸೂಲು ಭರ್ಸುನು ಚಾಂಗ ಖತ್ಕತೊ ಯೆತ್ತರಿ ಆಯ್ದನ ಸಕಲ ದವರಾ. 4 ಚಮಚೆಂ ಹರ್ವೆ ತೆಽಲ ಘಾಲ್ನು ಚಾಳಾ.

ದುದ್ಯಾ ಫೀರಾ ತಾಂಬಳಿ

ಜಾವೂಕಾ ಜಾಲ್ಲೆಲೊ ಸಾಮಾನು :

ದುದ್ಯಾ ಫೀರು
1 ಸಾನ ವಳಚಿ ಸೊಽಯಿ
3 ಭಾಜ್ಜಿಲೆಲಿ ಮಿರ್ಸಾಂಗ
ಚಿಂಚಾರೆ ಇತ್ಲೆಂ ಚಿಂಚಾಂಬ
ಸಾನ ಹೀಂಗಾ ಕುಡ್ಕೊ
½ ಚಮಚೆಂ ಸಾಸಮ
1 ಕರ್ಬೇವಾ ಪಾತ್ತಿ
ಸಾನ ಗೊಡ್ಡಾ ಕುಡ್ಕೊ
ರುಚಿಕ ಮಿಽಟ
ಫಣ್ಣಾಕ ತೆಽಲ

ದುದ್ಯಾ ಫೀರ ಧೂವ್ವು, ಸಿಂಧೂನು ಸುಮಾರ 1 ಕಪ್ ಭರಿ ಕುಡ್ಕೊ ಕರಾ. ಥೊಡೇಂ ಉದಕಾಂತು ಸಿಜ್ಜಯಾ. ಸೊ ಯಿ, ಭಾಜ್ಜಿಲೆಲಿ ಸುಕ್ಕಿ ಮಿರ್ಸಾಂಗ, ಚಿಂಚಾಬ ಘಾಲ್ನು ವಾಟ್ಟಿಯಾ. ಮಾಸೋಲು ಜಾಯ್ತ ಯೆತ್ತಾನ. ಥೊಡೇಂ ತೆಲ್ಲಾಂತು ಹೀಂಗು, ಸಾಸಮ ಫುಲ್ಲೋನು ಘಾಲಾ. ಸಿಜ್ಜೆಲೆಲೆ ಫೀರಾಕ ರುಚಿಕ ಗೊಽಡ ಆನಿ ಮಿಽಟ ಘಾಲ್ನು ಮಿಕ್ಸಿಂತು 4 ಸುತ್ತು ಘುಂವ್ವಾನು ಕಾಡಾ. ತಾಕ್ಕಾ ತೆಲ್ಲಾಂತು ಕರ್ಬೇವು, ಸಾಸಮ ಫಣ್ಣ ಘಾಲಾ

(ವಿ.ಸೂ : ಫೀರ ಸಿಜ್ಜಯಿಲೆಲೆ ಉದಾಕ ಚಡ ಆಸ್ಸಲ್ಲ್ಯಾರಿ ತಾಜ್ಜೆನಚಿ ಮಾಸೋಲು ವಾಟ್ಟಿಯಾತಿ)

(ರೆಸಿಪಿ : ಜಯಾ ವಿ.ಶೆಣೈ) – ಶ್ರೀಮತಿ ಸುಧಾ ಕಾಮತ್ , ಉಡುಪಿ

H. Satish Pai
B.E. (Civil), M.I.E., F.I.V., F.A.G.E.
Civil Engineer, Ist Cross, Laxmindra Nagar, **UDUPI - 576 102**

ಪರಿಸ್ಥಿತಿ ಕಶ್ಶಿಂ ಆಸ್ಸಲ್ಲ್ಯಾರಿಚಿ ಸಂತೋಷು, ತೃಪ್ತಿ ಆನಿ ಮನ:ಶಾಂತಿನಿ ಜೀವನ ಕೊರ್ಚೆಂಚಿ ಉತ್ತಮ ಜಾಲ್ಲೆಲೆ ಜೀವನ

ಕೋರ್ನು ಘೆತ್ಲಾ. ಹಾನ್ನಿ ಹಾಂಗೆಲೆ ಜೀವನಚಿ ಸಾರ್ವಜನಿಕ ಜಾವ್ನು ಕೋರ್ನು ಘೇವ್ನು ಹಾಂಗೆಲೆ ಅಗಾಧ ಅನುಭವಾಂನಿ ಹೀ ಕೃತಿ ರಚನ ಕೆಲ್ಲ್ಯಾ.

ಹೆಂ ಪುಸ್ತಕಾಂತುಲೆಂ ಲೇಖನ ಸಕ್ಕಡ ಪಾಲಕಾಂಕ, ಶಿಕ್ಷಕಾಂಕ, ಸಂಸ್ಥೆಂಚೆ ವಿದ್ಯಾರ್ಥಿಂಕ ಮಾರ್ಗದರ್ಶಕ ಸೂತ್ರ ಅನಾವರಣ ಕೆಲ್ಲೆಲೆ ಆಸ್ಸ. ಹೆ ಸೂತ್ರ ದೋಳೆಂ ಎದ್ರಾಕ ದವರ್ನು ಎಕ್ಲೇಲೆ ವ್ಯಕ್ತಿತ್ವ, ಏಕ ಸಂಸ್ಥೊ, ಏಕ ಆದರ್ಶ ದವರ್ನು ವಿಶ್ವಚಿ ಬಾಂದೂವೆಯೆತ ಮ್ಹೋಣು ಸಾಂಗಿಲೆ ಆಸ್ಸ. ಶ್ರೀಯುತ ಅಗ್ನಿ ಹಾನ್ನಿ ಕ್ಷಣ ಕ್ಷಣಾಕಯಿ ವಿದ್ಯಾರ್ಥಿಂಗೆಲೆ ಅಭ್ಯುದಯ, ವಿದ್ಯಾ ಸಂಸ್ಥೆಂಚೆ ಅಭಿವೃದ್ಧಿ ಬದ್ದಲ ಏಕ ಸುಂದರ ಬಾಂದವಣಾ ಬದ್ದಲ ಜೀವನ ರಾಕ್ಕೂನು ದವರ್ಲಾ. ಹೆ ಪುಸ್ತಕ ತಾಂಗೆಲೆ ಆತ್ಮಶೋಧ ಜಾವ್ನು ಆಸೂಂಕ ಪುರೊ. ಏಕ ಸುಸ್ಥಿರ ಸಮಾಜ ಬಾಂದೂಚೆ ಕಾರ್ಯಾಕ ಭದ್ರಬುನಾದಿ ಘಾಲ್ನು ದವರ್ಲ್ಯಾ. ಹೆ ಏಕ ಸ್ಫೂರ್ತಿದಾಯಕ ಪುಸ್ತಕ ಜಾವ್ನು ಆಸ್ಸ.

ಗೋವಾ ಸಾಂಗೆಂಚೆ ಸಂಜನಾ ಪಬ್ಲಿಕೇಶನ್ ಹಾಂಗೆಲೆ ಪ್ರಕಾಶನಾರಿ ಹೆ ಪುಸ್ತಕ ಮುದ್ರಣ ಜಾಲ್ಲೆಲೆ ಆಸ್ಸ. ಅತ್ಯಾಕರ್ಷಕ ಮುಖಪುಟ ಆನಿ ಉತ್ತಮ ಅಕ್ಷರ ಜೋಡಣಾಂನಿ ಪುಸ್ತಕ ಮುದ್ರಿತ ಜಾಲ್ಲೆಲೆ ಆಸ್ಸ. ಅಸ್ಸಲೆ ಪುಸ್ತಕಾಕ ಮಣಿಪಾಲಚೆ ಡಾ। ಟಿ.ಎಂ.ಎ ಪೈ ಫೌಂಡೇಶನಾನ ಡಾ। ಟಿ.ಎಂ.ಎ ಪೈ ಅತ್ಯುತ್ತಮ ಪುಸ್ತಕ ಪುರಸ್ಕಾರು ದಿಲ್ಲೆಲೊ ಆಸ್ಸ.

ಹುಯೆಲ : ಹುಯೆಲ ಏಕ 75 ಕವಿತಾ ಸಂಗ್ರಹಾಚೆ ಪುಸ್ತಕ. ಕೊಂಕಣಿ ಕವಿತಾ ಕ್ಷೇತ್ರಾಂತುಂ ಮಸ್ತ ವರಸ ಧೋರ್ನು ನಾಂವ ಕೆಲ್ಲೆಲೆ ಶ್ರೀ ಆರ್.ರಾಮನಾಥ ಹಾನ್ನಿ ಬರೆಯಿಲೆಲೆ ಜಾವ್ನು ಆಸ್ಸ. ಹೆ ಪುಸ್ತಕಾಂತುಂ ಆಸುಚೆ ಕವಿತಾ ಅರ್ಥಪೂರ್ಣ ಆನಿ ನಿಗೂಢ ಭಾವಾಂಚೆ ಆನಿ ನವೆಂ ನವೆಂ ದೀಕಾನ ತಾಂಡೂನು ವ್ಹೊರ್ಚೆಂ ತಶ್ಶಿಂ ಆಕರ್ಷಿತ ಕೆಲ್ಲಾ. ಹೆ ಕವಿತಾಂಕ ಗೋವಾಚೆ ಪ್ರಸಿದ್ಧ ಚಿತ್ರಕಾರ ಶ್ರೀ ಶ್ರೀಧರ ಕಾಮತ್ ಬಾಂಬೋಲಕಾರ ಹಾನ್ನಿ ರೇಖಾಚಿತ್ರ ಸೊಡಯಿಲೆಲೆ ಆಸ್ಸ. ಹಾಜ್ಜೆ ನಿಮಿತ ಕವನಾಕ ಆನಿ ಇತ್ಲೆ ಚೆಂದಾಯಿ ಆಯಿಲಿ ಆಸ್ಸ.ಹುಯೆಲ ಮ್ಹೋಣ್ಚೆ ಹೆ ಪುಸ್ತಕಾಂತುಲೆ 29ವೆಂ ಕವಿತಾ ಜಾವ್ನು ಆಸ್ಸ. ಏಕಾ ನಿರಾಗಸಾಂಚೊ ಮರಣಖೇಳ, ಕವಟಿ, ಮ್ಯಾಡಮ್, ನಂದನವನ ವಝರೊ ವಲಸಾಣ.ಏಕಾ ಅಗಮ್ಯ ಪ್ರದೇಶಾಂತಲ್ಯಾನ, ಏಕ ಅಶ್ವತ್ಥಾಮ ಅಂತ, ಪ್ರಯೋಗ ಶಾಲಾ, ಹಾಂವ್ ವೊಗ್ಗಿ ರಾವತಲೊ ಹಾಂವ್ ಬರಯತ ರಾವಲೊ, ಹೀ ಗಜಾಲ ಖೂಬ್ಬ ಪೊರಣಿ ಜಾಲ್ಯಾ ಆದಿ ಕವಿತಾ ಹಾಂತುಂ ಆಸ್ಸುನು ಮಸ್ತ ಏಕ ಮನಾಕ ವತ್ತಾತಿ. ಕವಿತಾ ಹುಯೆಲ ಸಹಿತ ಮಸ್ತ ಏಕ ಚೆಂದ ಕವಿತಾ ಜಾವ್ನಾಸ್ಸ.

ಹಾಂಗೆಲೆ ಕವಿತೆಂತುಂ ಜೀವನಾಚೆ ತಾತ್ವಿಕ ಅಂಶ ಆನಿ ಥೊಡೀಂ ಸಲಹಾ ವಿಷಯು ಆಸ್ಸಂತಿ. ಹಾಂಗೆಲಿ ಕವಿತಾ ಮಸ್ತ ದೀಗ ನಾ ಆನಿ ಸ್ಪಷ್ಟ ಜಾವ್ನು ಮನಾಕ ವತ್ತ. ಹಾನ್ನಿ ದೀಗ ದೀಗ ಕವಿತಾ ಬರ್ಯೆನಿ. ತಶ್ಶಿಂ ಜಾವ್ನು ಪುಸ್ತಕ ವಾಚಕಾಂಕ ಕವಿತೆಚೊ ಸಂದೇಶ ಸಮು ಜಾವ್ನು ಕೊಳ್ಳಾಕ ಸಹಾಯ ಜಾತ್ತ.

आत्मसोद : आत्मसोद म्होण्चे कोंकणी पुस्तक एक लेखन संग्रह जाव्नु आस्सुनु, लेखकालें अनुभवाचे आत्मावलोकन व्यक्त कोर्चें एक श्रीमंत लेखन सरमाल जाव्नु आस्स. हें पुस्तक बरेयिलेले श्री अनंत अग्नी हान्नी १९९३ धर्नु २०१३ परियंत मार्शें (काण्कोण) आसुचे श्री निराकार शिक्षण संस्थ्यान चोलोचे सत्यवति सोयरो आंगले उच्च माध्यमिक विध्यालयाचे शिक्षक जाव्नु आस्सुनु, २०१३तुं निवृत्ति नंतर मडगांव कोंकणी भाषा मंडळान चोलोचे रविन्द्र केलेकर ज्ञानमंदिरांतुं मुख्योपाध्याय जाव्नु आस्सती.

हान्नि वृत्तिंतु आशिले तेद्ना अनेक संघ संस्थ्यांचे अनेक विद्वांसांचे संपर्कारी आशिले. हान्नि अनेक सभे, समारंभांतुं भाग घेत्ताती आशिले. हान्नि हांगेलो अनुभव क्रोडीकरण कोर्नु 'आत्मशोध' कोर्नु घेत्ला. हान्नि हांगेल जीवनचिं सार्वजनिक जाव्नु कोर्नु घेव्नु हांगेले अघाद अनुभवानि हीं कृति रचन केल्ल्या.

हें पुस्तकांतुले लेखन सक्कड पालकांक, शिक्षकांक, संस्थेंचे विध्यार्थिंक मार्गदर्शन सूत्र अनावरण केल्लेले आस्स. हे सूत्र दोळे एद्राक दवर्नु एक्लेले व्यक्तित्व, एक संस्थो, एक आदर्श दवर्नु विश्वचि बांदूवेयेत म्होणु सांगिलें आस्स. श्रीयुत अग्नी हान्नी क्षण क्षणाकयि विध्यार्थिंगेले अभ्युदय, विध्या संस्थंचे अभिवृद्धि बद्दल एक सुंदर बांदवणा बद्दल जीवन राक्कून दवर्ला. हे पुस्तक तांगेले आत्मशोध जाव्नु आसूंक पुरो. एक सुस्थिर समाज बांदूचे कार्याक भद्रबुनादि घाल्नु दवर्ल्यां. हे एक स्फूर्तिदायक पुस्तक जाव्नु आस्स.

गोवा सांगेचे संजना पब्लिकेशन हांगेले प्रकाशनारि हे पुस्तक मुद्रण जाल्लेले आस्स. अत्याकर्षक मुखपुट आनी उत्तम अक्षर जोडणांनि पुस्तक मुद्रित जाल्लेले आस्स. अस्सले पुस्तकाक मणिपालचो डा. टि.एम.ए पै फौंडेशनान डा.टि.एम.ए पै अत्युत्तम पुस्तक पुरस्कारु दिल्लेलो आस्स.

हुयेल : हुयेल एक ७५ कविता संग्रहाचे पुस्तक. कोंकणी कविता क्षत्रांतुं मस्त वरसं धोर्नु नांव केल्लेले श्री आर.रामनाथ हान्नि बरेयिलेले जाव्नु आस्स. हे पुस्तकांतुं आसुचि कविता अर्थपूर्ण आनी निगूड भावांचे आनी नवें नवें दीकान तांडून व्होर्चें तश्शिं आकर्षित केल्ला. हें कवितांक गोवाचे प्रसिद्द चित्रकार श्री श्रीधर कामत बांबोलकार हान्नि रेखाचित्र सोडयिलेले आस्स. हाज्जे निमित कविताक आनी इत्ले चेंदायि आयिलि आस्स. हुयेल म्होण्चे हे पुस्तकांतुले २९वें कविता जाव्नु आस्स. ऐका निरागसांचो मरणखेळ, कवटि, म्याडम, नंदनवन वझरो वलसाण, एका अगम्य प्रदेशांतल्यान, एक अश्वत्थामी अंत, प्रयोग शाला, हांव ओग्गी रावतलो, हांव बरयत रावलो, ही गाजाल खूब्ब पोरणी जाल्या आदि

ವ್ಯರ್ಥ ಜಾಲ್ಲೆಲೊ ಚಾಂಗ ವೇಳು ಜೀವನಾಂತುಂ ಉಡ್ಗಾಸು ಜಾವ್ನು ವರ್ತ

कविता हांतुं आस्सुनु, मस्त ऐक मनाक वत्ताति. कविता हुयेल सहित मस्त एक चेंद कविता जाल्स्स.

हांगेले कवितेंतु जीवनाचे तात्विक अंश आनी थोडीं सलहा विषयु आस्संति. हांगेली कविता मस्त दीग ना आनी स्पष्ट जान्तु मनाक वत्त. हान्नि दीग दीग कविता बरैनि. तश्शिं जाल्तु पुस्तक वाचकांक कवितेचो संदेश सम जान्तु कोळ्ळचाक सहाय जात्त. हे पुस्तकाक डा.टि.एम.ए पै प्रशंसार्ह पुरस्कारु प्राप्त जाल्ला.

मंगळूर विश्व कोंकणी केंद्राचे ५ पुरस्कारा खातीर अर्ज आमंत्रण

२०२६ वर्साक लागुन **'विमला वी पै विश्व कोंकणी जीवन सिद्धी सन्मान' (पुरस्कार १)** खातीर अर्ज आमंत्रण केला. कोंकणी भास, शिक्षण, कला आनी संस्कतीच्या विकास खातीर आपल्या जीणभर वाव्र केल्या एका ज्येष्ट कोंकणी नागरिकाक हो सन्मानाक फावो जातलो आनी ह्या प्रशस्तीक अर्ज सादर करपाक आपोवणे दिल्ला.

'विमला वि पै विश्व कोंकणी साहित्य कृती पुरस्कार आनी कविता कृती पुरस्कार' (पुरस्कार २ आनी ३) १ जानेवारी २०२३ ते ३१ डिसेंबर २०२५ ह्या अवधींत प्रकाशित जाल्या कोंकणी देवनागरी लिपींत बरयल्ले एक गध्य साहित्य कृतीचे आनी एक कविता कृतीचें नांव सुचोवन अर्ज सादर करपाक आपोवणे दिल्ला. ह्यो कृती अनुवादित वा शिक्षणाक अभ्यास संबंदित आसूंक नजो.

'बस्ती वामन शेणै विश्व कोंकणी सेवा पुरस्कार'' (पुरस्कार ४ आनी ५)

मळान कोंकणी भाशीक आसून, शिक्षण, सार्वजनिक सेवा, प्रशासन, समाज सेवा, आरोग्य सेवा, पत्रकारीता, प्रदर्शन कला, मानवीक सेवा, उध्योग-व्यापार, क्रीडा आदी क्षेत्रांत उच्च दर्जाची प्रामाणिक वाव्र करून जनसेवा दिल्या व्यक्ति वा संस्था-संघटनांक ह्या पुरस्कारा खातीर नाम निर्देशन करपाक वा अर्ज घालपाक विनंती केलां.

ह्या पांच पुरस्कार प्रत्येक जावन रू.१,००,०००/- नकद, सन्मान पत्र,आनी स्मृतीफलक आसता. हे पुरस्कार विश्व कोंकणी केंद्राचे महापोषक मानेस्त टी.वि मोहनदास पै हांच्या मातोश्री विमला वी.पै हांच्या स्मरणार्थ दिवप

ಅಂತರಾಷ್ಟ್ರೀಯ ಯೋಗ ದಿವಸು

ಜೂನ್ 21 ಅಂತರಾಷ್ಟ್ರೀಯ ಯೋಗಾ ದಿವಸು
ಯೋಗು ಕರ್ತಾನ ವತ್ತಾ ಜೀವಾ ಆಯಾಸು
ಜೀವಾಂತು° ಯೆತಾ ಏಕು ನವೋಲ್ಲಾಸು
ಅಸ್ಸಿ ಆಸ್ತನಾ ದೀಸು ಸಗ್ಳೊ ಹರ್ಷೋಲ್ಲಾಸು ॥
ಹೆ ಪಟಿಚೊ ಯೋಗು ಮ್ಹಾಲ್ಗಡೆ ಮನ್ಶ್ಯಾಂಕ
ತಾನ್ನಿ ಆರೋಗ್ಯ ಜಾವ್ನು ಲವಲವಿಕೆರಿ ಆಸ್ಸುಕ
ಹೀ ಏಕ ಆಲೋಚನಾ ಆಮ್ಗೆಲೆ ಮೊಗಾಚೆ ಮೋದಿಕ
ತೊ ಪುರಾಯಿ ಮಾತ್ತೆ ವ್ಹೊರ್ನು ತಯಾರಿ ಜಾವ್ನ್ಯಾ
ಆಮ್ಮಿ ಯೋಗು ಕೊರೂಂಕ ॥
ಯೋಗು ಕರ್ತಾನ ನಾ ಜಾತ್ತಾ ರೋಗು
ದೇವಾನ ದಿಲ್ಲಾ ಆಮ್ಕಾ ಹೊ ಸುಯೋಗು
ದೇಹಾಕ ಪ್ರಾಯ ಜಾಲ್ಲ ತರಿ ಮನಾಂತು ಆಸೊ ಉಲ್ಲಾಸು
ತೋಂಡಾರಿ ಕೆದನಾಯಿ ಆಸೊ ಪ್ರೀತಿಚೊ ಮಂದಹಾಸು ॥
ಮ್ಹಾಲ್ಗಡೆ ಮನ್ಶ್ಯ ಘರಾಕ ಆಧಾರು
ಕೋರ್ನಾಕಾತಿ ತಾಂಕಾ ಆನಾದಾರು
ಘರಾ ಪಂಚಾಂಗ ಸಮ ಆಸ್ಲೆರಿ ಘರ ಘಟ್ಟಿ
ಮ್ಹಾಲ್ಗಡೆ ಮನ್ಶ್ಯಾಲೆ ನಿಮಿತ್ತ ಆಮ್ಗೆಲೆ ಮನ ಘಟ್ಟಿ ॥

- ಶ್ರೀಮತಿ ಮರೋಳಿ ಸಬಿತಾ ಕಾಮತ್,
ಮಂಗಳೂರು

आस. इच्चूक व्यक्तिंनी वा संस्था-संघटनांनी विश्व कोंकणी केंद्रंच्या वेबसायटानि माहिति घेवन ३१-०८-२०२६ पर्यंत आनलाईन नामनिर्देशन नोंद करपाक, तशेंच फोटो, प्रशंसा पत्र आनी कविता कृतीचे ३ पुस्तकां आदी सगळे दस्तावेज पोस्टद्वारी सकल दिल्या पत्याचेर दाडुन दिवचे, अशें विनंती.

To : The President, Vishwa Konkani Kendra,
Shaktinagar, Mangalore - 575 016

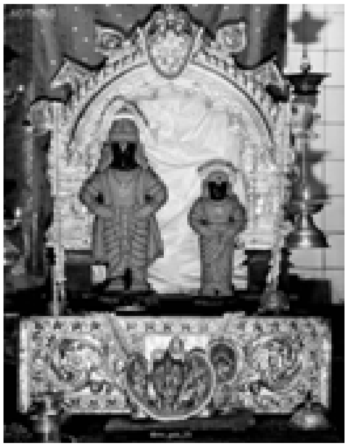

ಪುರುಷೋತ್ತಮ (ಅಧಿಕ ಜ್ಯೇಷ್ಠ) ಮಾಸಾಚೆ ಸ್ವಾತಿ ನಕ್ಷತ್ರ ದಿವಸ ಗಂಗೊಳ್ಳಿಚೆ ಪೇಟೆ ಶ್ರೀ ವಿಠ್ಠಲ ರಕುಮಾಯಿ ದೇವಾಕ ಗಂಧಲೇಪನ ಸೇವಾ ಚಲ್ಲಿ. ಆನಿ ಜೂನ್ 10 ತೇ ದೀಸು ಶ್ರೀ ವಿಷ್ಣು ಸಹಸ್ರನಾಮ ಹವನ, ಶ್ರೀ ವಿಠ್ಠಲ, ಶ್ರೀ ವೆಂಕಟೇಶ ಶ್ರೀ ಹನುಮಂತ, ಶ್ರೀ ಗರುಡ ಮೂಲ ಮಂತ್ರ ಹವನ ಚಲ್ಲೆ.

ವ್ಯರ್ಥ ಜಾಲ್ಲೆಲೊ ವಾಯಿಟ ವೇಳು ಜೀವನಾಂತು° ವಿಸರೂಂಕ ಜಾಯ್ನಾ ನಾತ್ತಿಲೊ ಪಾಠ ಜಾತ್ತ

ಕನಕದಾಸಾಲೆಂ ಸಮಗ್ರ ಸಾಹಿತ್ಯ ಕೊಂಕಣಿಕ ಭಾಷಾಂತರ

ಮೇ 15 ತೇ ದೀಸು ಸಂತ ಕನಕದಾಸ ಆನಿ ತತ್ವಪದಕಾರಾಲೆಂ ಅಧ್ಯಯನ ಕೇಂದ್ರ ಬೆಂಗಳೂರು ಹಾಂಗೆಲೆ ನಿಮಿತ ಬೆಂಗಳೂರುಚೆ ಮಲ್ಲತ್ತಹಳ್ಳಿ, ಕಲಾಗ್ರಾಮಾಂತುಂ ಮಾಂಡೋನು ಹಾಳ್ಳೆಲೆ 'ಕನಕದಾಸಾಲೆಂ ಸಮಗ್ರ ಸಾಹಿತ್ಯ ಅನುವಾದ ಸಂಪುಟಾಂಚೆ 40 ಕೃತಿಯ್ಯೋ' ಲೋಕಾರ್ಪಣ ಜಾಲ್ಲಿ ಆನಿ ಕನಕ ಶಿಲಾವನ ಅನಾವರಣ ಜಾಲ್ಲೆ. ಹೆ ಸಕ್ಕಡ ಕಾರ್ಯಕ್ರಮು ಕರ್ನಾಟಕ ರಾಜ್ಯಾಚೆ ತೆದ್ನಾಚೆ ಮುಖ್ಯಮಂತ್ರಿ ಶ್ರೀ ಸಿದ್ದರಾಮಯ್ಯ ಹಾನ್ನಿ ಚೊಲೋನು ದಿಲ್ಲೆ. 14 ಭಾಷೆಂತುಂ ಕನಕದಾಸಾಲೆಂ ಸಾಹಿತ್ಯ ಅನುವಾದ ಕೆಲ್ಲೆಲೆ ಆಸ್ಸುನು, ಪ್ರಪ್ರಥಮ ಜಾವ್ನು ಕನಕದಾಸಾಲೆಂ ಸಾಹಿತ್ಯ ಕೊಂಕಣಿ ಭಾಷೇಂತೂಯಿ ಅನುವಾದ ಜಾಲ್ಲೆಲೆ ಆಸ್ಸ. ಕೊಂಕಣಿ ಭಾಷೆಚೆ ಕೃತಿಂಕ ಡಾ। ಗೀತಾ ಶೆಣ್ಯೈ ಹಾನ್ನಿ ಸಂಪಾದಕ ಜಾವ್ನು ಆಸ್ಸಂತಿ. ಡಾ। ಗೀತಾ ಶೆಣ್ಯೈ ಹಾನ್ನಿ ಮಸ್ತ ಇತ್ಲೆ ಭಾಷಾಂತರ ಕಾರ್ಯಾಂತುಂ ಭಾಗ ಘೆತ್ತಿಲೆ ಆಸ್ಸ.

ಕೊಂಕಣಿ ಆವೃತ್ತಿಚಿ ಕೃತಿ ಮುಖ್ಯಮಂತ್ರಿ ಶ್ರೀ ಸಿದ್ಧರಾಮಯ್ಯ ದ್ವಾರಾ ಕೊಂಕಣಿ ಅಕಾಡೆಮಿ ಅಧ್ಯಕ್ಷ ಜಾಲ್ಲೆಲೆ ಜೋಕಿಂ ಸ್ಟ್ಯಾನಿ ಅಲ್ವಾರಿಸ್ ಹಾನ್ನಿ ಸ್ವೀಕಾರ ಕೆಲ್ಲೆಲೆ ಆಸ್ಸ.

ಸಮಾರಂಭಾಂತುಂ ತೆದ್ನಾಚೆ ಕನ್ನಡ ಆನಿ ಸಂಸ್ಕೃತಿ ಇಲಾಖಾ ಮಂತ್ರಿ ಶ್ರೀ ಶಿವರಾಜ್ ಎಸ್.ತಂಗಡಗಿ, ಅಧ್ಯಯನ ಕೇಂದ್ರಾಚೆ ಅಧ್ಯಕ್ಷ ಶ್ರೀ ಕಾ.ತಾ.ಚಿಕ್ಕಣ್ಣ ಆದಿ ಗಣ್ಯಮಾನ್ಯ ಲೋಕ ಉಪಸ್ಥಿತ ಆಶಿಲಿಂತಿ.

ಮೋಹನ ತರಂಗಿಣಿ, ಕನಕದಾಸಾಲೆಂ ಕೀರ್ತನ ಆನಿ ಮಂಡಿಗೆಯ್ಯೊ, ನಳಚರಿತ್ರಾ, ಹರಿಭಕ್ತ ಸಾರ ಆನಿ ರಾಮಧ್ಯಾನ ಚರಿತ್ರಾ ಹ್ಯೊ ಕೃತಿಯ್ಯೊ ಕೊಂಕಣಿಕ ಭಾಷಾಂತರ ಜಾಲ್ಲ್ಯಾಂತಿ.

ಸುಭಾಷಿತಂ

ತ್ರಿವಿಧಂ ನರಕಸ್ಯ ಇದಂ ದ್ವಾರಂ
ನಾಶನಂ ಆತ್ಮನ: । ಕಾಮ,
ಕ್ರೋಧ: ತಥಾ ಲೋಭ:
ತಸ್ಮಾತ್ ಏತತ್ ತ್ರಯಂ
ತ್ಯಜೇತ್ ॥

ತಾತ್ಪರ್ಯ : ಆತ್ಮ ನಾಶ ಕೊರ್ಚೆಂ ನರಕಚೆ ತೀನಿ ದ್ವಾರ ಮ್ಹಳ್ಯಾರಿ ಕಾಮ, ಕ್ರೋಧ ಆನಿ ಲೋಭ. ತಶ್ಶಿಂ ಜಾವ್ನು ಹೆಂ ತೀನಿ ಆಮ್ಮಿ ಸೊಡೂಕಾ.

ನಿಜ ಜಾಲ್ಲೆಲಿ ಬುದ್ಧಿ

ಸಾ ವಿದ್ಯಾ ಯಾ ಮದಂ ಹಂತಿ,
ಸಾ ಶ್ರೀಯಾರ್ಥಿಷು ಹರ್ಷತಿ ।
ಧರ್ಮಾನುಸಾರಿಣೀ ಯಾ ಚ
ಸಾ ಬುದ್ಧಿ: ಅಭಿಧೀಯತೇ ॥

ತಾತ್ಪರ್ಯ : ಖಂಚೆ ಅಹಂಕಾರ ನಾಶ ಕರ್ತಕೀ ತೀಚಿ ನಿಜ ಜಾಲ್ಲೆಲಿ ಬುದ್ಧಿ. ಖಂಚೆ ಮಾಗತಲ್ಯಾಂಕ ತೃಪ್ತಿ ಕರ್ತಕೀ ತೇ ಧನ ಧರ್ಮಾಚೆ ಅನುಸರಣ ಕರ್ತಕೀ ತೇ ನಿಜ ಜಾಲ್ಲೆಲಿ ಬುದ್ಧಿ.

(ಸಂಗ್ರಹ)

–ಬಿ.ಜಿ.ಎಸ್.ಪ್ರಭು,
ಮಣಿಪಾಲ

'ಕಾವ್ಯಾಂ ವ್ಹಾಳೊ – 15' ಕೊಂಕಣಿ ಕವಿಗೋಷ್ಟಿ

ಮಂಗಳೂರುಚೆ ಕರ್ನಾಟಕ ಕೊಂಕಣಿ ಸಾಹಿತ್ಯ ಅಕಾಡೆಮಿ ಸಭಾಂಗಣಾಂತುಂ ಜೂನ್ 6, ತೇ ದೀಸು 'ಕಾವ್ಯಾಂ ವ್ಹಾಳೊ –15' ಕವಿಗೋಷ್ಟಿ ಚಲ್ಲಿ. ಅಕಾಡೆಮಿ ಅಧ್ಯಕ್ಷ ಜೋಕಿಂ ಸ್ಟ್ಯಾನಿ ಅಲ್ವಾರಿಸ್ ಹಾನ್ನಿ ಕಾರ್ಯಕ್ರಮಾಚೆ ಅಧ್ಯಕ್ಷ ಸ್ಥಾನಾರಿ ಆಸುನು, ಪ್ರಾಸ್ತಾವಿಕ ಜಾವ್ನು ಉಲ್ಲೋನು ಸ್ವಾಗತ ಕೆಲ್ಲೆ. ಮುಖ್ಯ ಅತಿಥಿ ಜಾವ್ನು ಸಂತ ಅಲೋಶಿಯಸ್ (ಪರಿಗಣಿತ ವಿಶ್ವವಿದ್ಯಾಲಯ), ಮಂಗಳೂರು ಹಾಂಗಾಚೆ ಅಸಿಸ್ಟೆಂಟ್ ಪ್ರೊಫೆಸರ್ ಡಾ.ವಿಜಯಲಕ್ಷ್ಮೀ ನಾಯಕ್ ಹಾನ್ನಿ ಉಲ್ಲೈತೊಚಿ ಕೊಂಕಣಿ ಏಕ ಮಹಾನ್ ಭಾಸ, ಭಾರತಾಚೆ ಪ್ರಮುಖ ಧರ್ಮ ಜಾವ್ನು ಆಶಿಲೆ ಹಿಂದು, ಮುಸ್ಲಿಂ, ಕ್ರೈಸ್ತ ಸಮುದಾಯಾಚೆ ಜನಾಂನಿ ಉಲ್ಲೊಚಿ ಭಾಸ. ಪಾಂಚ ಲಿಪಿರಿ ಬೊರೊಚಿ ಭಾಸ ಜಾಲ್ಲ್ಯಾ. ತಶ್ಶಿಂ ಜಾವ್ನು ಕೊಂಕಣಿ ಭಾಸ ಮಸ್ತ ಇತ್ಲೆ ಅನನ್ಯತೆಚೆ ಭಾಸ ಜಾವ್ನು ವರ್ಲ್ಯಾ. ಭಾರತಾಚೆ 8ವೆಂ ಪರಿಚ್ಛೇದಾಂತುಂ ಆಸ್ಸುನು ಮಾನ್ಯತಾ ಘೆತ್ತಿಲಿ ಭಾಸ ಜಾವ್ನು ಆಸ್ಸ ಮ್ಹೊಣು ಮ್ಹಳ್ಳೆಂ.

ಕೊಂಕಣಿ ಅಕಾಡೆಮಿ ವತೀನ ಡೆಪ್ಯೂಟಿ ಚೀಫ್ ಟ್ರಾಫಿಕ್ ವಾರ್ಡನ್ ಜಾವ್ನು ಆಶಿಲೆ ಫ್ರಾನ್ಸಿಸ್ ಮ್ಯಾಕ್ಸಿಮ್ ಮೊರಸ್ ಹಾಂಕಾ ಸನ್ಮಾನ ಕೆಲ್ಲೊ. ಹಾನ್ನಿ ಸಂದರ್ಭೋಚಿತ ಜಾವ್ನು ಉಲ್ಲೆಲಿಂತಿ.

ಖ್ಯಾತ ಕವಿಯತ್ರಿ ಜಾಲ್ಲೆಲೆ ಶ್ರೀಮತಿ ಫೆಲ್ಸಿ ಲೋಬೊ ದೇರೆಬೈಲು ಹಾನ್ನಿ ಕವಿಗೋಷ್ಟಿ ಚೊಲೊನು ದಿಲ್ಲಿ.

ಸಂಬಂಧ ಮ್ಹಳ್ಳಾಲೊ ಕೋಳ್ಳು ಸಮ್ಮ ಕೋರ್ನು ಘೇವೂಕಾ ವಿನಹ ಝುಗ್ಡೆಕ ಆಸ್ಪದ ಜಾವೂಂಕ ನಜ್ಜ

The GSB Scholarship League, Wadala, Mumbai
Making a Difference Together

Why Your Support Matters. Pillars of strength Program

Every donation—big or small—makes a **direct and measurable difference**. Our scholarships do more than help in covering the fees, they **restore dignity, spark ambition, and open doors** to a future filled with promise. Events like PILLARS OF STRENGTH not only connect donors with the real people they impact but also reaffirm the shared values that hold our community together.

As in the previous years The GSB Scholarship League held its Annual Pillars of Strength Program on the 9 th of May at Sree Dwarkanath Bhavan, Wadala..

Sri S.S.Bhat, ,President of the League, welcomed the gathering. The chief guest for the occasion was Sri Vinayak R.Pai. The CEO and Mg. Director of the Tata Projects Limited who was introduced b Dr.Prashant Kini, Secretary of the League. The Guest of Honour was Sri Shashikant Shanbhag, Promotor of Galaxy Surfactants Limited was introduced by CA Ganesh Shanbhag ,Trustee of the League.

Smt. Gita R.Pai, Chairperson of the GSB Scholarship League, announce that it is an honour for the League that Sri. S.S.Bhat was recently honoured by Smd. Vidadheesha Swamiji of Gokarn Parthagali Mutt, and conferred the prestigious ShreeVidyadhiraj Award. Sri Bhat was honoured by the Guests.

Some donors were asked to speak and give their views on why we need to support the education of the needy students. Donor ,Sri Vasudev Hegde very strongly advocated continuing this activity as he has been supporting continuously for the past many years. Smt. Priyanka Rishi said , that her father, Sri .V.N.Naik, was a dedicated worker in the League and has inculcated this spirit in his children. Dr.Rajeev Redkar, spoke on behalf of his 91 year oldmother , who could become doctor because of the scholarship given by the League. Pramod Pai, a past beneficiary, not only is giving the financial support to the needy students, but also doing service to the community needy people. Two more beneficiary students. Mr.Avinash Kamath, & Adige Shenoy. It is heartening to listen to their stories as they were very much looking forward to get those, though small amounts.

Chief guest. Mr.Vinayak Pai said that he was unaware of the need in the community for the support of education. Getting first hand information from the students was an awakening for the people who have not gone that hardship and it is the duty of community people to support such needy ones .Mr.Shashikant Shanbhag, a very generous person , supporting the education of the needy students, said that money is plenty , but the League must prove the importance It is a challenge for the League to satisfy the student's requirements.

Based on the talks of personal experience of all these speakers,Smt, Gita Pai summarised.

We invite you to become part of this life-changing journey. Your support could fund a student's future, uplift an entire family, and contribute to the progress of our GSB community. Together, let us build a future where ***no deserving student is denied education due to financial hardship***

Smt. Sudha Prabhu thanked Wadala Mutt for providing all help to hold this event,Sri .Gopal Pai Sri Vivek Shanbhag, Sri Prashant Kini and Smt. Suman Kini for contributing to the success of the program. Special thanks were given to Sri Vinayak Shanbhag for the special sumptuous refreshments sponsored by him.

Report : **Smt.Gita R.Pai, Chairperson**

ಹಾಂತುಂ ವೆಲೇರಿಯನ್ ಮೊರಾಸ್ ತಾಕೊಡೆ, ಸ್ಮಿತಾ ಶೆಣ್ಯೈ, ರೆಮಿ ಕಾಟಿಪಳ್ಳ, ಡಾ.ಪ್ಲಾವಿಯಾ ಕ್ಯಾಸ್ತೆಲಿನೊ, ಅನಿಲ್ ಜೆ.ಕುವೆಲ್ಲೊ, ರಾಧಿಕಾ ಪೈ, ಪೆದ್ರು ಪ್ರಭು ತಾಕೊಡೆ, ಮರ್ಲಿನ್ ಮಸ್ಕೆರೇನ್ಹಸ್, ಆಲ್ರೀಶಾ ರೊಡ್ರಿಗಸ್ ಆನಿ ಲವೀನ ದಾಂತಿ ಹಾನ್ನಿ ಭಾಗ ಘೇವ್ನು ಕವಿತಾ ವಾಚನ ಕೆಲ್ಲೆ. ಅಕಾಡೆಮಿ ಸದಸ್ಯಾ ಶ್ರೀಮತಿ ಸಪ್ನಾ ಮೇ ಕ್ರಾಸ್ತಾ ಹಾನ್ನಿ ಕಾರ್ಯಕ್ರಮು ನಿರೂಪಣ ಕೆಲ್ಲೊ.

ಆಮಗೆಲೆ ಲಾಗ್ಗಿ ಚಾಂಗ ಗುಣ ಆಸ್ಸಲ್ಲ್ಯಾರಿ ಮಾತ್ರ ದುಸ್ಸರ್‍ಯಾಂಲೆ ಚಾಂಗ ಗುಣ ಆಮುಕಾ ದಿಸ್ತಾತಿ

ಶ್ರೀ ಕಾಶೀ ಮಠಾಧೀಶಾಲಿ ತಿರುಮಲ ದೇವ ದರ್ಶನ

ಶ್ರೀ ಕಾಶೀ ಮಠಾಧೀಶ ಶ್ರೀಮತ್ ಸಂಯಮೀಂದ್ರ ತೀರ್ಥ ಸ್ವಾಮ್ಯಾನಿ ಜೂನ್ 17 ತೇ ದೀಸು ತಿರುಮಲ ಶ್ರೀ ವೆಂಕಟೇಶ್ವರ ದೆವಳಾಕ ಭೇಟಿ ದೀವ್ನು ಶ್ರೀ ವೆಂಕಟೇಶ್ವರ ದೇವಾಲೆ ದರ್ಶನ ಕೋರ್ನು ಪ್ರಾರ್ಥನಾ ಕೆಲ್ಲಿ. ತಿರುಮಲಚೆ ಅತಿರಿಕ್ತ ಕಾರ್ಯನಿರ್ವಾಹಕ ಅಧಿಕಾರಿ ಶ್ರೀ ಚ.ವೆಂಕಯ್ಯ ಚೌಧರಿ ಆನಿ ದೆವಳಾಚೆ ಅರ್ಚಕಾಂನಿ ದೆವಳಾಚೆ ಗೌರವ ಸಹಿತ ಸ್ವಾಗತ ಕೋರ್ನು ದೇವಾಲೆ ಗರ್ಭಗುಡಿ ಲಾಗ್ಗಿ ಆಪ್ಪೊನು ಘೇವ್ನು ಗೆಲ್ಲಿಂತಿ. ದೆವಳಾಚಿ ಡಿವೈಇಒ ಶ್ರೀ ಲೋಕನಾಥಂ, ಪೇಷ್ಕರ್ ಶ್ರೀ ರಾಮಕೃಷ್ಣ ಆದಿ ಆಶಿಲಿಂತಿ. ಸಾಧಾರಣ 350ಕ ಚಡ ಸಮಾಜ ಬಾಂಧವಾಂನಿ ಸ್ವಾಮ್ಯಾಲೆ ಸಾಂಗಾತಿ ದೇವ ದರ್ಶನ ಕೆಲ್ಲೆ.

ತಿರುಪತಿಂತು° ಹಾಂಗ್ಯೊ ಐಸ್ ಕ್ರೀಮ್ ಘಟಕ

ಹಾಂಗ್ಯೊ ಐಸ್ ಕ್ರೀಮ್ಸ್ ಪ್ರೈವೇಟ್ ಲಿಮಿಟೆಡ್ ಹಾನ್ನಿ ಮೇ 21 ತೇ ದೀಸು ಆಂಧ್ರಪ್ರದೇಶಾಚೆ ತಿರುಪತಿಂತು° ಆಪಣ್ಯಾಲೆ ಉತ್ಪಾದನಾ ಘಟಕ ಶ್ರೀ ಸಂಸ್ಥಾನ ಗೋಕರ್ಣ ಪರ್ತಗಾಳಿ ಜೀವೋತ್ತಮ ಮಠಾಧೀಶ ಶ್ರೀಮದ್ ವಿದ್ಯಾಧೀಶ ತೀರ್ಥ ಶ್ರೀಪಾದ ವಡೇರ ಸ್ವಾಮ್ಯಾಲೆ ದ್ವಾರಾ ಉದ್ಘಾಟನ ಕೆಲ್ಲೆ.

ದಿವಸಾಕ ಏಕ ಲಕ್ಷ ಲೀಟರ್ ಉತ್ಪಾದನಾ ಸ್ವಾಮರ್ಥ್ಯ ಆಸುಚೆ ಘಟಕಾಚೆ ಹಾಂಗ್ಯೊ ವಾಡ್ಡೂನು ಆಯಿಲೆ ಹಾಂತು° ಪರಿವರ್ತನಾ ಜಾಲ್ಲೆಲಿ ಆಸ್ಸ ಆನಿ ಕಂಪೆನಿ ಬಲ ಜಾಲ್ಲೆಲೆ ಬದ್ದಲ ಸ್ವಾಮ್ಯಾನಿ ಕಂಪೆನಿಚೆ ಮೌಲ್ಯಾಧಾರಿತ ಪ್ರಯಾಣ ಬದ್ದಲ ಪ್ರಶಂಸಾ ಕೆಲ್ಲಿ°. ಏಕ ಸಂಸ್ಥೊ ಸಮರ್ಪಣಾ, ಶಿಸ್ತು, ನಮ್ರತಾ ಆನಿ ತಾಜ್ಜೆ ಸಾಂಗಾತಿ ಸಮಾಜ ಬಗ್ಗೇನ ಬದ್ದತಾ ವಾಡ್ದೋನು ಘೆವ್ಚೆ ಪಳಯಿಲ್ಯಾರಿ ಸಂತೋಷ ದಿಸ್ತಾ. ಅವಕಾಶ ಸೃಷ್ಟಿ ಕೊರ್ಚೆ°, ಜನಾಂಕ ಸಬಲೀಕರಣ ಕೊರ್ಚೆ° ಆನಿ ಮೌಲ್ಯಾಂಚೆ ಸಾಂಗಾತಿ ಕಾರ್ಯನಿರ್ವಹಣ ಕೊರ್ಚೆ° ಉದ್ಯಮಾನಿ ರಾಷ್ಟ್ರಾಚೆ ಪ್ರಗತಿಕ ಅರ್ಥಪೂರ್ಣ ಜಾವ್ನು ದೇಣಿಗಾ ದಿತ್ತೋಚಿ ಆಸ್ಸತಿ ಮ್ಹೊಣು ಸಾಂಗ್ಲೆ.

ಹ್ಯಾ ಸಂದರ್ಭಾರಿ ಹಾಂಗ್ಯೊ ಐಸ್ ಕ್ರೀಮಾಚೆ ಸ್ಥಾಪಕ ಆನಿ ಕಾರ್ಯನಿರ್ವಾಹಕ ಅಧ್ಯಕ್ಷ ಶ್ರೀ ದಿನೇಶ ಆರ್.ಪೈ, ಉಪಾಧ್ಯಕ್ಷ ಶ್ರೀ ಕೆ.ಉಲ್ಲಾಸ್ ಕಾಮತ್, ವ್ಯವಸ್ಥಾಪಕ ನಿರ್ದೇಶಕ ಶ್ರೀ ಪ್ರದೀಪ ಜಿ.ಪೈ, ಕಾರ್ಯನಿರ್ವಾಕ ನಿರ್ದೇಶಕ ಶ್ರೀ ಜಗದೀಶ ಆರ್. ಪೈ ಆದಿ ಉಪಸ್ಥಿತ ಆಶಿಲಿಂತಿ.

ಕಾರ್ಯಕ್ರಮಾಂತು° ಸರ್ವಶ್ರೀ ಕೈಗಾರಿಕಾ ಆನಿ ವಾಣಿಜ್ಯ, ಆಹಾರ ಸಂಸ್ಕರಣಾ ಮಂತ್ರಿ ಟಿ.ಜಿ.ಭರತ್, ಸ್ಥಳೀಯ ಶಾಸಕ ಬೊಜ್ಜಲ ವೆಂಕಟ ಸುಧೀರ ರೆಡ್ಡಿ, ಅರಣಿ ಶ್ರೀನಿವಾಸುಲು, ಪುಲವರ್ತಿ ವೆಂಕಟ ಮಣಿ ಪ್ರಸಾದ್, ಗಾಲಿ ಭಾನು ಪ್ರಕಾಶ್ ಆನಿ ಕಲಿಕಿರಿ ಮುರಳಿ ಮೋಹನ್ ಉಪಸ್ಥಿತ ಆಶಿಲಿಂತಿ.

ಹಾಂಗ್ಯೊ ಐಸ್ ಕ್ರೀಮ್ಸ್ ಪ್ರೈವೇಟ್ ಲಿಮಿಟೆಡ್ ಹಾಜ್ಜೆ ಸ್ಥಾಪಕ ಅನಿ ಕಾರ್ಯನಿರ್ವಾಹಕ ಅಧ್ಯಕ್ಷ ಶ್ರೀ ದಿನೇಶ ಆರ್.ಪೈ ಹಾನ್ನಿ ಕಂಪೆನಿ ವಾಡ್ಡಾಕ ಸಹಕಾರ ದಿಲ್ಲೆಲೆ ಗ್ರಾಹಕಾಂಕ, ಚಾನೆಲ್ ವಾಂಟೆಲಿಂಕ, ಉದ್ಯೋಗಿಂಕ, ವಿತರಕಾಂಕ, ಡಿಸ್ಟ್ರಿಬೂಟರಾಂಕ ಆನಿ ವಾಂಟೆಲಿಂಕ ಕೃತಜ್ಞತಾ ಅರ್ಪಣ ಕೆಲ್ಲಿ°.

MANOHAR
RADIO
HOUSE

Maidan Ist Cross Road,
MANGALORE- 575 001
Phone : 2423626

Dealers in
Electronic spares & Ahuja
P.A. Equipments

ಶ್ರೀ ಲಕ್ಷ್ಮೀ ವೆಂಕಟರಮಣ ದೆವಳ, ಪುತ್ತೂರು (ದ.ಕ) ಹಾಂಗಾ ಪುರುಷೋತ್ತಮ ಮಾಸ ಪ್ರಯುಕ್ತ ಮೇ 22, ತೇ ದೀಸು ಶ್ರೀ ಯು.ಕೆ.ಪೈ (ಉಲ್ಲಾಸಣ್ಣ) ಹಾಂಗೆಲೆ ಸೇವೇರಿ ಶ್ರೀ ಲಕ್ಷ್ಮೀ ನಾರಾಯಣ ಹೃದಯ ಹವನ ಚಲ್ಲೆ.

ಜೂನ್ 10, ತೇ ದೀಸು ವೇ.ಮೂ.ಶ್ರೀ ಲಕ್ಷ್ಮೀಶ ಭಟ್ ಮಾರ್ಗದರ್ಶನಾರಿ ರಾಧಾ ಪುರುಷೋತ್ತಮ ಹವನ ವೇ.ಮೂ. ಶ್ರೀ ತ್ರಿವಿಕ್ರಮ ಭಟ್ ಹಾನ್ನಿ ಚೊಲೋನು ದಿಲ್ಲೆ.

ದೂಧ, ಧಂಯ, ಲೋಣಿ ಹಾಜ್ಜಿ ಬಾಳ್ವಿಕಾ ಊಣೆ ತಾಂತು° ಆಸುಚೆ° ತೂಪ್ಪಾಚಿ ಬಾಳ್ವಿಕಾ ಚಡ ಆಸ್ತಾ

ಮಣಿಪಾಲಾಂತುಁ ಸ್ಮೃತಿ ದಿವಸಾಚರಣ

ನವಮಣಿಪಾಲಾಚೆ ನಿರ್ಮಾತೃ ಜಾಲ್ಲೆಲೆ ಕೀರ್ತಿಶೇಷ ಡಾ। ಟಿ.ಎಂ.ಎ ಪೈ ಆನಿ ಶ್ರೀ ಟಿ.ಎ ಪೈ ಹಾಂಗೆಲೆ ಸ್ಮೃತಿ ದಿವಸಾಚರಣ ಮಣಿಪಾಲಚೆ ಭಾರತೀಯ ವಿಕಾಸ ಟ್ರಸ್ಟ್ (ಬಿವಿಟಿ) ಹಾಜ್ಜೆ ಸಭಾಂಗಣಾಂತುಁ ಮೇ 29, ತೇ ದಿವಸು ಚಲ್ಲೆ.

ಡಾ। ಟಿ.ಎಂ.ಎ. ಪೈ ಆನಿ ಟಿ.ಎ.ಪೈ ಹಾಂಗೆಲೆ ಭಾವಚಿತ್ರಾಕ ಮಣಿಪಾಲ್ ಮೀಡಿಯಾ ನೆಟ್‌ವರ್ಕ್ ಹಾಜ್ಜೆ ಕಾರ್ಯನಿರ್ವಾಹಕ ಅಧ್ಯಕ್ಷ ಶ್ರೀ ಟಿ.ಸತೀಶ ಯು ಪೈ ಹಾನ್ನಿ ಪುಷ್ಪಾಂಜಲಿ ಸಮರ್ಪಣ ಕೆಲ್ಲಿ. ನಂತರ ಬಿವಿಟಿ ವತೀನ ಸಾರ್ವಜನಿಕಾಂಕ ವಿತರಣ ಕೊರೂಂಕ ತಯಾರ ಕೆಲ್ಲೆಲೆ ವಿವಿಧ ತರಕಾರಿ ಬೀಯ್ಯೆಂಚೆ ಪ್ಯಾಕೆಟ್ ಲೋಕಾರ್ಪಣ ಕೆಲ್ಲೆ.

ಸಿಂಡಿಕೇಟ್ ಬ್ಯಾಂಕಾಚೆ ನಿವೃತ್ತ ಎ.ಜಿ.ಎಂ ಶ್ರೀ ಕೆ.ವಿ.ಶ್ಯಾನುಭಾಗ ಹಾನ್ನಿ ಉಪಸ್ಥಿತ ಆಸ್ಸುನು 'ಡಾ। ಟಿ.ಎಂ.ಎ ಪೈ ಆನಿ ಟಿ.ಎ. ಪೈ ಹಾನ್ನಿ ದೇಶಾಚೆ ಅಭಿವೃದ್ಧಿ ಬದ್ದಲ ದಿಲ್ಲೆಲಿ ದೇಣಿಗಾ ಅಪಾರ ಜಾಲ್ಲೆಲಿ ಜಾವ್ನು ಆಸ್ಸ. ಹಾಂಕಾ ಸ್ಮರಣ ಕೋರ್ನು ಘೆವ್ಚೆ ಆಮ್ಗೆಲೆ ಸಕ್ಕಡಾಂಲೆ ಮುಖ್ಯ ಕರ್ತವ್ಯ ಜಾವ್ನು ಆಸ್ಸ. ಡಾ। ಟಿ.ಎಂ.ಎ ಪೈ ಹಾನ್ನಿ ಆಧುನಿಕ ಮಣಿಪಾಲ ಸೃಷ್ಟಿ ಕೆಲ್ಲೆಲೆ ಬ್ರಹ್ಮ. ಮಣಿಪಾಲ ಮ್ಹಳ್ಳಾಲೊ ಬೋಳು ಗುಡ್ಡೊ ಅಂತರಾಷ್ಟ್ರೀಯ ಸ್ತರಾರಿ ಪ್ರಸಿದ್ಧ ಜಾವ್ಚಾಕ ಪಂಚಾಂಗ ಘಾಲ್ನು ದಿಲ್ಲಾ. ಶಿಕ್ಷಣ, ಆರೋಗ್ಯ ಕ್ಷೇತ್ರಾಂತುಂ ದೇಶ ಅಭಿವೃದ್ಧಿ ಜಾವ್ಚಾಕ ಮಹಾನ್ ದೇಣಿಗಾ ದಿಲ್ಲ್ಯಾ. ತಾಂಗೆಲಿ ದೂರದೃಷ್ಟಿ ಯೋಜನಾ ಸರಳ ಆನಿ ಜನೋಪಯೋಗಿ ಜಾಲ್ಲಾ ಮ್ಹೊಣು ಸಾಂಗ್ಲೆ.

ಟಿ.ಎ ಪೈ ಹಾನ್ನಿ ಗ್ರಾಮ ಗ್ರಾಮಾಕ ಸಿಂಡಿಕೇಟ್ ಬ್ಯಾಂಕ್ ವಿಸ್ತರಣ ಕೋರ್ನು, ಸದಾ ಪ್ರಯೋಗಶೀಲ ಜಾವ್ನು ಆಶಿಲಿಂತಿ. ಬ್ಯಾಂಕಾಂತುಂ ಕೃಷಿ ವಿಭಾಗ ಕೋರ್ನು, ಕೃಷಿಕಾಂಕ ಪ್ರಶಿಕ್ಷಣ ದಿವ್ಚೆ ಕಾರ್ಯ ಕೆಲ್ಲೆಲೆ ಆಸ್ಸ. ತಾಂಗೆಲಿ ಜನಸೇವಾ, ರಾಷ್ಟ್ರಸೇವಾ, ಸಮಾಜ ಸೇವಾ ಆನಿ ಆರ್ಥಿಕ ದೇಣಿಗಾ ಪರಿಗಣನ ಕೆಲ್ಲ್ಯಾರಿ ತಾನ್ನಿ ಭಾರತ ರತ್ನ ಘೇವ್ಚಾಕ ಅರ್ಹ ಜಾವ್ನು ಆಶಿಲಿಂತಿ ಮ್ಹೊಣು ಅಭಿಪ್ರಾಯ ವ್ಯಕ್ತ ಕೆಲ್ಲೊ.

ಬಿವಿಟಿಚೆ ಜ್ಯೇಷ್ಠ ಸಲಹಾಕಾರ ಶ್ರೀ ಜಗದೀಶ ಪೈ ಹಾನ್ನಿ ಅಧ್ಯಕ್ಷ ಸ್ಥಾನಾರಿ ಉಪಸ್ಥಿತ ಆಶಿಲಿಂತಿ. ಬಿವಿಟಿಚೆ ಶ್ರೀ ಮನೋಹರ ಕಟಗೇರಿ ಹಾನ್ನಿ ಪ್ರಾಸ್ತಾವಿಕ ಜಾವ್ನು ಉಲ್ಲೋನು ಸ್ವಾಗತ ಕೆಲ್ಲೆ. ಶ್ರೀ ಕೃಷ್ಣದಾಸ್ ಎಚ್.ಆರ್ ಹಾನ್ನಿ ಧನ್ಯವಾದು ಸಾಂಗ್ಲೊ ಆನಿ ಶ್ರೀ ಜೀವನ್ ಹಾನ್ನಿ ಕಾರ್ಯಕ್ರಮು ನಿರೂಪಣ ಕೆಲ್ಲೊ.

'ಸುವರ್ಣ ಬದುಕು – ಸಂತೃಪ್ತಿ ಜೀವನ' ಜೇಷ್ಠ ನಾಗರಿಕಾಂಲೆ ಸಮಾವೇಶಾಂತುಂ ದೊಡ್ಡಣಗುಡ್ಡೆ ಡಾ। ಎ.ವಿ.ಬಾಳಿಗಾ ಸ್ಮಾರಕ ಆಸ್ಪತ್ರೆಚೆ ವೈದ್ಯಕೀಯ ನಿರ್ದೇಶಕ ಡಾ। ಪಿ.ವಿ.ಭಂಡಾರಿ ಹಾನ್ನಿ ಉಲ್ಲೆತೋಚಿ ಘೆವ್ಚೆ ನ್ಹಂಯಿ ದಿವ್ಚೆ ಜೀವನ, ಡಾ। ಟಿ.ಎಂ.ಎ. ಪೈ ಆನಿ ಟಿ.ಎ ಪೈ ಹಾಂಗೆಲೆ ಜೀವನ ಪಳಯಿಲ್ಲ್ಯಾರಿ ಹಾನ್ನಿ ತೇ ನಮೂನೇರಿ ಜೀವನ ಕರ್ತಾತಿ ಆಶಿಲಿಂತಿ ಮ್ಹೊಣು ದಿಸ್ತಾ. ಸಾಮಾಜಿಕ ಕಳಕಳಿರಿ ವ್ಹೊಡ ಸಂಸ್ಥ್ಯೊ ಸ್ಥಾಪನ ಕೆಲ್ಲ್ಯೊ ಮ್ಹೊಣು ಸಾಂಗ್ಲೆ.

ವಿದುಷಿ ಮಹಾಲಕ್ಷ್ಮಿ ಶೆಣೈಕ ಉಸ್ತಾದ್ ಬಿಸ್ಮಿಲ್ಲಾ ಖಾನ್ ಯುವ ಪುರಸ್ಕಾರು

ಹಿಂದೂಸ್ತಾನಿ ಶಾಸ್ತ್ರೀಯ ಗಾಯಿಕಾ, ಕಾರ್ಕಳಚೆ ವಿದುಷಿ ಮಹಾಲಕ್ಷ್ಮಿ ಶೆಣೈ ನವದೆಹಲಿಚೆಁ ಸಂಗೀತ ನಾಟಕ ಅಕಾಡೆಮಿನ ದಿವ್ಚೆ ಪ್ರತಿಷ್ಠಿತ ಉಸ್ತಾದ್ ಬಿಸ್ಮಿಲ್ಲಾ ಖಾನ್ ಯುವ ಪುರಸ್ಕಾರ – 2024 ಹಾಕ್ಕಾ ಹಿಂದೂಸ್ತಾನಿ ಗಾಯನ ವಿಭಾಗಾಂತುಂ ವೆಂಚೂಣಿಕಾ ಜಾಲ್ಲ್ಯಾ. ಜೂನ್ 10 ತೇ ದೀಸು ಪ್ರಕಟ ಜಾಲ್ಲೆಲೆ ಕೇಂದ್ರ ಸರಕಾರಾಚೆ ಅಧಿಕೃತ ಪಟ್ಟಿಂತುಁ ಹೀಗೆಲೆ ನಾಂವ ಆಸುಚೆ ಸಕ್ಕಡಾಂಕ ಖುಷಿಚೊ ವಿಷಯ ಜಾವ್ನು ಆಸ್ಸ.

ಕಾರ್ಕಳ ಮಾರ್ಕೇಟ್ ರಸ್ತೆಚೆ ಸತ್ಯನಾರಾಯಣ ನಗರಾಚೆ ನಿವಾಸಿ ಜಾಲ್ಲೆಲಿ ಮಹಾಲಕ್ಷ್ಮಿ ಬಾಲ್ಯಪಣಾಂತೂಚಿ ಸಂಗೀತಾಚೆ ದೀಕಾನ ಆಕರ್ಷಿತ ಜಾಲ್ಲೆಲಿ. ತೆದ್ನಾ ಪರಮಪೂಜ್ಯ ಶ್ರೀಮತ್ ಸುಧೀಂದ್ರ ತೀರ್ಥ ಸ್ವಾಮ್ಯಾಲೆ ದ್ವಾರಾ ಆಶೀರ್ವಾದ ಘೆತ್ತಿಲೆ ಹೀಕ್ಕಾ ಗ್ರ್ಯಾಮಿ ಪ್ರಶಸ್ತಿ ವಿಜೇತ ವಿಶ್ವಮೋಹನ ಭಟ್ ಹಾಂಗೆಲೆ ಪ್ರಮುಖ ಶಿಷ್ಯಾ ಜಾವ್ನು ಸಗಳೇಁ ದೇಶಾಂತುಁ ಅಪಾರ ಪ್ರಶಂಸೇಕ ಪಾತ್ರ ಜಾಲ್ಲೆಲಿ ಜಾವ್ನು ಆಶಿಲಿ. ಸಂಗೀತಾಚೆ ಸಾಂಗಾತಿ ಶೈಕ್ಷಣಿಕ ಜಾವ್ನೂಯಿ ಸಾಧನ ಕೆಲ್ಲೆಲೆ ಹೀಣೆ ಉದಯಪುರ ವಿಶ್ವವಿದ್ಯಾಲಯ ದ್ವಾರಾ ಹಿಂದೂಸ್ತಾನಿ ವೋಕಲಾಂತುಁ ಎಂ.ಎ ಮ್ಯೂಸಿಕಲ್ ಪದವಿ ಪ್ರಾಪ್ತ ಕೋರ್ನು ಘೆತ್ಲ್ಯಾ. ನಂತರ ಮೂಡುಬಿದಿರೆಂತುಁ ಎಂ.ಎಸ್ಸಿ ಕೌನ್ಸೆಲಿಂಗ್ ಆನಿ ಶಿವಮೊಗ್ಗಾಂತುಂ ಸೈಕೋಥೆರಪಿ ಉನ್ನತ ಶಿಕ್ಷಣ ಪೂರ್ಣ ಕೆಲ್ಲೆಲೆ ಆಸ್ಸ. ಹೀ ಕಾರ್ಕಳಚೆ ಹೆಲ್ತಕೇರಾಚೆ ಜನರಲ್ ಫಿಸಿಶಿಯನ್ ಡಾ। ಪ್ರಕಾಶ ಶೆಣೈ ಆನಿ ಶ್ರೀಮತಿ ಭಾರತಿ ಶೆಣೈ ದಂಪತಿಲೆಁ ಧೂವ ಜಾವ್ನು ಆಸ್ಸ. ಉಡುಪಿಚೆ ಪುರಾಣೆ ಸಂಸದ ಕೀರ್ತಿಶೇಷ ರಂಗನಾಥ ಶೆಣೈ ಹಾಂಗೆಲಿ ನಾತಿ ಜಾವ್ನು ಆಸ್ಸ.

ಅನುಗ್ರಹ ಪ್ರಸಾದ : ಮೂಲ್ಕಿ ಶ್ರೀ ವೆಂಕಟರಮಣ ದೇವಳಾಂತುಁ ಶ್ರೀ ಕಾಶೀ ಮಠಾಧೀಶ ಶ್ರೀಮತ್ ಸಂಯಮೀಂದ್ರ ತೀರ್ಥ ಸ್ವಾಮ್ಯಾಲೆ ಮೊಕ್ಕಾಂ ಸಂದರ್ಭಾರಿ ದೇವಳಾಚೆ ಶ್ರೀ ವ್ಯಾಸ ಮಹರ್ಷಿ ವಿದ್ಯಾ ಪೀಠ ಸಂಸ್ಕೃತ ವೇದಪಾಠ ಶಾಳೆಕ ಸ್ವಾಮ್ಯಾನಿ ಪ್ರಥಮ ಜಾವ್ನು ಭೇಟಿ ದಿಲ್ಲೆಲಿ, ಹ್ಯಾ ಸಂದರ್ಭಾರಿ ದ್ವೈತ ವೇದಾಂತಾಂತುಁ ಆಚಾರ್ಯ (ಎಂ.ಎ) ವಿಭಾಗಾಂತುಁ ದೋನಿ ಸ್ವರ್ಣ ಪದಕ ಘೇವ್ನು ಸಾಧನ ಕೆಲ್ಲೆಲೆ ಆನಿ ಪಾಠಶಾಳೆಚೆ ಪುರಾಣೆ ವಿದ್ಯಾರ್ಥಿ ವಿದ್ವಾನ್ ಪವನ್ ಭಟ್ ಸಹಿತ ಘರಚ್ಯಾಂಕ ಸ್ವಾಮ್ಯಾನಿ ಅನುಗ್ರಹ ಪ್ರಸಾದ ದೀವ್ನು ಆಶೀರ್ವಾದ ಕೆಲ್ಲೊ. ದೇವಳಾಚೆ ಶ್ರೀ ಅತುಲ್ ಕುಡ್ವಾ ಆನಿ ಇತರ ಪ್ರಮುಖ ಆಶಿಲಿಂತಿ.

ಆಮಗೆಲೆ ಭಿತ್ತರಿ ಅಂತ: ಶಕ್ತಿ ಮ್ಹಳ್ಳೆಲಿ ಆಸ್ಸುನು ತೀ ಉತ್ತಮ ಜಾವ್ನು ವಾಪರೂಂಕ ಆಮುಕಾ ಜ್ಞಾನ ಆಸೂಕಾ

ವಿಶ್ವ ಕೊಂಕಣಿ ಸಮಾರೋಹ – 2026

ಕೊಂಕಣಿ ಸಾಹಿತ್ಯ,ಕಲಾ, ಸಂಸ್ಕೃತಿ ಸಂಭ್ರಮು ಪಾವಚೆ ದೋನಿ ದಿವಸಾಂಚೆ ಉತ್ಸವ ‘ವಿಶ್ವ ಕೊಂಕಣಿ ಸಮಾರೋಪ ಸಮಾರಂಭು ಮೇ 17 ಆನಿ 18 ಹೆ ದೋನಿ ದಿವಸಾಂತುಂ ಮಂಗಳೂರುಚೆ ವಿಶ್ವ ಕೊಂಕಣಿ ಕೇಂದ್ರಾಂತುಂ ಭಾರೀ ವಿಜೃಂಭಣೇರಿ ಚಲ್ಲೊ. ಕೊಂಕಣಿ ಕುಡುಬಿ ಸಮುದಾಯಾಚ್ಯಾಂಲೆ ಸಾಂಪ್ರದಾಯಿಕ ಲೋಕವೇದ ನೃತ್ಯ, ವಾದ್ಯ ಸಂಗೀತ ಮೆಳೊವನು ಮುಖೇಲ ಸೊಯರೆಂಕ ಸ್ವಾಗತ ಕೆಲ್ಲೆಂ. ನಂತರ ಗೋಂಯ್ ಕಲಾ ಸಂಸ್ಕೃತಿ ಶಿಕ್ಷಣ ಪೋಷಕ ಮಾನಸ್ತಿಣ್ ಸುಲಕ್ಷಣಾ ಸಾವಂತ್ ಹಾನ್ನಿ ದಿವ್ಲೊ ಲಾವನು ಸಮಾರೋಪ ಕಾರ್ಯಾವಳ ಉಗ್ತಾವಣ ಕೆಲ್ಲಿಂ. ವಿಶ್ವ ಕೊಂಕಣಿ ಕೇಂದ್ರಾಚೆ ಅಧ್ಯಕ್ಷ ಸಿಎ ನಂದಗೋಪಾಲ ಶೆಣ್ಯೈ ಹಾನ್ನಿ ಸಮಾರೋಹ ಬದ್ದಲ ಪರಿಚಯ ದೀವ್ನು ಅತಿಥಿಂಕ ಸ್ವಾಗತ ಕೆಲ್ಲೆಂ. ಡಾ। ಕಸ್ತೂರಿ ಮೋಹನ ಪೈ ಹಾನ್ನಿ ಮುಖೇಲ ಸೊಯರೆಂಕ ಫುಲ್ಲಾಂ ತುರೊ ದೀವ್ನು ಯೆವಕಾರ ಕೆಲೆಂ. ಶ್ರೀಮತಿ ಸುಲಕ್ಷಣಾ ಸಾವಂತ ಹಾನ್ನಿ ತಾಂಗೆಲೆ ಸಂದೇಶಾಂತುಂ ಕೊಂಕಣಿ ಭಾಷೆಚೊ ಬೆಳವಣಿಗಾ ತಂತ್ರಜ್ಞಾನಾಚೆ ಬೆಳವಣಿಗಾ, ಉಪಭಾಷೆಚೆ ಮಹತ್ವ, ಗೋವಾ ಕರ್ನಾಟಕಚೆ ಮಧ್ಯ ಆಸುಚೆ ಮೋಗ ಆನಿ ವಿಶ್ವ ಕೊಂಕಣಿ ಕೇಂದ್ರಾಚೆ ವಿಶೇಷ ಪ್ರಯತ್ನ ಬದ್ದಲ ಉಲ್ಲಯಿಲಿಂಚಿ. ಸಾಹಿತ್ಯ ಅಕಾಡೆಮಿ ದಿಲ್ಲಿ ಹಾಜ್ಜೆ ಸದಸ್ಯ ಹೆಚ್.ಎಮ್.ಪೆರ್ನಾಳ್ ಹಾನ್ನಿ ಅಕಾಡೆಮಿಚೆ ವೆಗವೆಗಳೆ ಚಟುವಟಿಕಾ ಬದ್ದಲ ಪರಿಚಯ ದಿಲ್ಲೊ.

ಸಾಹಿತ್ಯ ಅಕಾಡೆಮಿ ವತೀನ ಅಯೋಜನ ಕೆಲ್ಲೆಲೆ ಪರಿಚರ್ಚಾ ಸತ್ರಾ ‘ಸಾಹಿತ್ಯ ವಿಶ್ಲೇಷಣ ಮಹತ್ವ ಆನಿ ವಿಧಾನ’ ಬದ್ದಲ ಕೇಂದ್ರ ಸಾಹಿತ್ಯ ಅಕಾಡೆಮಿ ಕೊಂಕಣಿ ವಿಭಾಗಾಚೆ ಸಂಚಾಲಕ ಮೆಲ್ವಿನ್ ರೊಡ್ರಿಗಸ್ ಹಾನ್ನಿ ಮಾಹಿತಿ ದಿಲ್ಲಿಂ . ಮಾಗಿರಿ ಹೆಂ ವಿಚಾರ ಸತ್ರಾಂತ ವಿಶ್ವ ಕೊಂಕಣಿ ಕೇಂದ್ರಾಚೆ ಉಪಾಧ್ಯಕ್ಷ ಡಾ.ಕಿರಣ್ ಬುಡ್ಕುಳೆ ಹಾನ್ನಿ ಪ್ರಾಸ್ತಾವಿಕ ಉತ್ರಂ ಉಲಯಿಲಿಂಚಿ. ನಂತರ ಗೋಕುಲದಾಸ ಪ್ರಭು ಅಧ್ಯಕ್ಷಪಣಾರಿ ಚೆಲ್ಲೆಲಿ ಗೋಷ್ಟಿ ‘ಸಾಹಿತ್ಯ ಪ್ರಕಾರಾಂಚೆ ಮಧ್ಯ ಸಮತೋಲಿತ ಬೆಳವಣಿಗಾ – ಏಕ ವಿಶ್ಲೇಷಣ’ ಹೆಂ ವಿಚಾರಾಂತ ಡಾ.ಬಿ.ದೇವದಾಸ ಪೈ ಹಾನ್ನಿ ವಿಚಾರ ಮಂಡನ ಕೆಲ್ಲೆಂ. ಕೇಂದ್ರ ಸಾಹಿತ್ಯ ಅಕಾಡೆಮಿ ಕೊಂಕಣಿ ಸಲಹಾ ಮಂಡಳಿಚೆ ಸದಸ್ಯ ಹೆಚ್.ಎಮ್.ಪೆರ್ನಾಳ ಅಧ್ಯಕ್ಷತೇರಿ ಚಲ್ಲೆಲೆ ಗೋಷ್ಟಿ ‘ಸಾಹಿತ್ಯ ವಿಶ್ಲೇಷಣಾಂತ ಮಹತ್ವಾಚ್ ಅಂಶ’ ಹೆಂ ವಿಷಯಾಂತ ಡಾ.ಹನುಮಂತ ಚೂಪಡೆಕರ್ ಆನಿ ಪ್ರೊ.ರಮಿತಾ ಗುರವ್ ಹಾನ್ನಿ ಪ್ರಬಂಧ ಮಂಡನ ಕೆಲ್ಲೆಂ .

ದನಪಾರಾ ಕವಿತಾ ಟ್ರಸ್ಟ್ ಸಹಯೋಗಾನ ಕೊಂಕಣಿಚೆ ಮಹಾನ್ ಕವಿ ಕೇರಳಚೆ ಪಿ.ಜಿ.ಕಾಮತ್ ಜನ್ಮ ಶತಾಬ್ದಿ ಆಚರಣ ಚಲ್ಲೆ. ತಾಂಗೆಲೆ ಪೂತ ಆನಂದ ಕಾಮತ್ ಆನಿ ಕುಟುಂಬಾಚೆ ಸದಸ್ಯ ಉಪಸ್ಥಿತ ಆಶಿಲಿಂತಿ. ‘ದಿ.ಪಿ.ಜಿ.ಕಾಮತ್ ಹಾಂಗೆಲೆ ಕಾವ್ಯಾತ್ಮಕ ಜೀವನಾಚೆ ಕವಿ ಪರಿಚಯ್’ ಕಾರ್ಯಕ್ರಮಾಂತುಂ ಸ್ಮಿತಾ ಶೆಣ್ಯೈ, ಎಮ್.ಆರ್.ಕಾಮತ್, ಡಾ.ವೆಂಕಟೇಶ ನಾಯಕ್, ಕು.ನಿನಿಶಾ ಮೊಂತೆರೊ ಹಾನ್ನಿ ಕವಿತಾ ವಾಚನ ಕೆಲ್ಲೆಂ. ಸಿಎ ನಂದಗೋಪಾಲ ಶೆಣ್ಯೈ ಅಧ್ಯಕ್ಷತೇರಿ ಮೆಲ್ವಿನ್ ರೊಡ್ರಿಗಸ್ ಆನಿ ಹೆಚ್.ಎಮ್.ಪೆರ್ನಾಳ ಹಾನ್ನಿ ದಿ.ಪಿ.ಜಿ.ಕಾಮತ್ ಹಾಂಗೆಲೆ ಸಾಹಿತ್ಯ ಸೇವಾ ಯಾದ ಕರನು ಪ್ರಶಂಸಾ ಕೆಲ್ಲಿ.

ಸಾಂಜವೆಳಾ ಚಲ್ಲೆಲೆ ಸಾಂಸ್ಕೃತಿಕ ಕಲಾ ಪ್ರದರ್ಶನಾಂತ ಕುಮಟಾಚೆ ಲಕ್ಷ್ಮೀ ನರಸಿಂಹ ಕಲಾಮಂಡಳಿ ಹಾನ್ನಿ ಪ್ರಸ್ತುತ ಕೆಲ್ಲೆಲೆ ‘ನರಸಿಂಹ ಅವತಾರ’ ನೃತ್ಯ ರೂಪಕ, ಸಾಧನಾ ಬಳಗ ಥಾವ್ನು ಹಾಸ್ಯ ರಸಾಯನ ಕಾರ್ಯಕ್ರಮ ಆನಿ ಅಂಕಿತಾ ಕಾಮತ್ ಪಂಗಡಾ ಥಾವನ ಬಾಲ ಕಲಾವಿದಾಂಗೆಲೊ ‘ವೀರನಾರಿ ಅಹಲ್ಯಾಬಾಯಿ ಹೋಳ್ಕರ್’ ನಾಟಕ ಪ್ರದರ್ಶನ ಪ್ರೇಕ್ಷಕಾಂಗೆಲೊ ಮನ ಜಿಕ್ವಲೆಂ.

ಸಮಾರೋಪಾಚೆ ದುಸರೆ ದಿವಸ ಸಕಾಳೀಂ ತೀನ ಜನಪದ ಗೋಷ್ಟಿಚೆ ಉದ್ಘಾಟನ ಕಾರ್ಯಾವಳ ಚಲ್ಲಿಂ. ಜನಪದ ಚಿಂತಕ ಆನಿ ಗೋಂಯ ವಿಶ್ವವಿದ್ಯಾನಿಲಯಾಚೆ ವೈಸ್ ಡೀನ್ ಡಾ. ಪ್ರಕಾಶ ಪರಿಯೆಂಕರ್ ಹಾನ್ನಿ ಚಲಾಯಿಸೂನು ದಿಲ್ಲಿಂ> ಮಾಹಾದಾನಿ ಆನಿ ಎಮ್ ಡಿ ವಿ ಕೆ ವಿಷನ್ ಕೊಂಕಣಿ ಶತ ಕೊಂಕಣಿ ಪುಸ್ತಕ ಪ್ರಕಟಣಾ ಯೋಜನೆಚೊ ಪ್ರವರ್ತಕ ಮೈಕಲ್ ಡಿಸೋಜಾ ಆನಿ ವರ್ಧನಿ ಪ್ರತಿಷ್ಠಾನಾಚೆ ನಿರ್ದೇಶಕ ಉಷಾ ಎನ್ ಶೆಣ್ಯೈ ಹಾನ್ನಿ ಕಾರ್ಯಾವಳಿಂತುಂ ಭಾಗಿ ಆಸುನು ಶುಭ ಸಾಂಗಲೆಂ.

ಮುಕಾರಿ ನಾಮಾನೆಚೊ ಕಾಣಿ ಬರಯಿತಲೊ ವಿವೇಕಾನಂದ ಕಾಮತ್ ಹಾಂಗೆಲೆ ಅಧ್ಯಕ್ಷತೇರಿ ‘ಕೊಂಕಣಿ ನ್ಯಾನೊ ಕಾಣಿಯೊ’

ಜೀವನಾಂತು° ಸ್ನೇಹ, ಸಂಬಂಧ ಚಾಂಗ ಜಾವ್ನು ಆಸುಕಾ ಜಾಲ್ಲ್ಯಾರಿ ಚೂಕಿಯ್ಯೊ ಸೊದ್ದುಚ್ಯಾಕ ನಜ್ಜ

ಕಥಾ ವಾಚನ ಚಲ್ಲೆ. ಜಯಶ್ರೀ ಶೆಣ್ಯೈ, ವಂದನಾ ನಾಯಕ್, ಕಸ್ತೂರಿ ಪೈ, ಶಕುಂತಲಾ ಆರ್.ಕಿಣಿ, ಬಸ್ತಿ ಶೋಭಾ ಶೆಣ್ಯೈ ಹಾನ್ನಿ ನ್ಯಾನೊ ಕಾಣಿಯೆಂಚೊ ಕಥಾ ವಾಚನ ಕೆಲ್ಲೆ. ನಾಮಾನೆಚೊ ಯಕ್ಷಗಾನ ಕಲಾಕಾರ, ವಿಮರ್ಶಕ ಡಾ.ಪ್ರಭಾಕರ ಜೋಶಿ ಹಾಂಗೆಲೆ ಮಾರ್ಗದರ್ಶನಾರಿ ‘ಯಕ್ಷಗಾನ ಆನಿ ಕೊಂಕಣಿ ಜನ’ ವಿಚಾರಗೋಷ್ಟಿಂತುಂ ಜ್ಯೇಷ್ಠ ಯಕ್ಷಗಾನ ಕಲಾಕಾರ ಆರ್ಗೋಡು ಮೋಹನದಾಸ ಶೆಣ್ಯೈ, ಎಂ.ಆರ್.ಕಾಮತ್, ಶಾಂತಾರಾಮ ಕುಡ್ವ ಹಾನ್ನಿ ವಿಚಾರ ಮಂಡನ ಕೆಲ್ಲೆಂ. ಶಕುಂತಲಾ ಕಿಣಿ ಹಾಂಗೆಲೆ ಅಧ್ಯಕ್ಷತೇರಿ ಚಲ್ಲೆಲೆ ಲೋಕವೇದ ಗೀತ ಗಾಯನಾಂತುಂ ಮರೋಳಿ ಸಬಿತಾ ಕಾಮತ್, ಜ್ಯೂಲಿಯೆಟ್ ಫೆರ್ನಾಂಡಿಸ್, ಡಾ.ವಿಜಯಲಕ್ಷ್ಮೀ ನಾಯಕ್, ನಾರಾಯಣ ನಾಯಕ್ ಹಾನ್ನಿ ತಾಂಗ ತಾಂಗೆಲೆ ಸಮುದಾಯಾಚೆ ಪರಂಪರಾ ಬದ್ದಲ ಲೋಕಗಾಯನ ಕೆಲ್ಲೆ.

ದನ್ವಾರಾ ಸಾಹಿತ್ಯ ಅಕಾಡೆಮಿ ನವದೆಹಲಿ ಸಹಯೋಗಾನ ವಿಶ್ವ ಕೊಂಕಣಿ ಕೇಂದ್ರ, ಕವಿತಾ ಟ್ರಸ್ಟಾನ ಆಯೋಜನ ಕೆಲ್ಲೆಲೆ ಯುವ ಕೊಂಕಣಿ ಬರಹಗಾರಾಂಗೆಲೊ ಚರ್ಚಾ ಗೋಷ್ಟಿ ಚಲ್ಲಿಂ. ಸ್ಟ್ಯಾನಿ ಡಿಸೋಜಾ ಹಾನ್ನಿ ಹೆಂ ಕಾರ್ಯಾವಳಿಚೆ ಅಧ್ಯಕ್ಷಪಣ ಘೆತ್ತಿಲೆ. ವಿಲ್ಮಾ ಡಿಸೋಜಾ ಬಂಟ್ವಾಳ, ಲವಿತಾ ಡಿಸೋಜಾ, ಡಾ.ವೆಂಕಟೇಶ ನಾಯಕ್, ಗ್ಲಾನಿಶ್ ಮಾರ್ಟಿಸ್, ಶ್ವೇತಾ ಪೈ ಎಂ ಹೆಂ ಯುವ ಕೊಂಕಣಿ ಬರಹಗಾರಾಂನಿ ತಾಂಗೆಲೆ ಕವಿತಾ ವಾಚನ ಮುಖಾಂತರ ಸಭಿಕಾಂಗೆಲೊ ಮನಾಕ ಖುಷಿ ಜಾಲ್ಲಿ.

ಸಾಂಜೆವಾಳ ಚಲ್ಲೆಲೆ ಸಮಾರೋಪ ಸಮಾರಂಭಾಂತುಂ ಮುಖೇಲ ಸೊಯರೆ ಜಾವನು ಆಯಿಲೆ ಕರ್ನಾಟಕ ಹೈಕೋರ್ಟ್ ಅಧಿಕೃತ ಸಾಲಿಸಿಟರ್ ಜನರಲ್ ಮಾನೆಸ್ತ್ ಕೆ.ಅರವಿಂದ ಕಾಮತ್ ಹಾನ್ನಿ ಉಲ್ಲೈತಚಿ ‘ಅಸಲೆ ಅದ್ಭುತ ಜಾಲ್ಲೆಲೆ ಭವ್ಯ ಸಭಾಗೃಹಾಂತುಂ ಚಲಚೆ ವೆಗವೆಗಳೆ ಸಾಹಿತ್ಯಿಕ, ಸಾಂಸ್ಕೃತಿಕ, ಕಲಾ, ಶೈಕ್ಷಣಿಕ ಕಾರ್ಯಕ್ರಮಾಕ ಪ್ರಶಂಸಾ ವ್ಯಕ್ತ ಕೆಲ್ಲಿಂ. ಸಭೇಂತುಂ ವಿಶೇಷ ಜಾವ್ನು ಆಯಿಲೆ ಸೊಯರೆ ಜ್ಯೇಷ್ಠ ವಕೀಲ ಮಾನೆಸ್ತ್ ಕೆ.ಜಗದೀಶ ಕಾಮತ್ ಹಾನ್ನಿ ‘ಭಾರತ ಸಂವಿಧಾನಾಂತುಂ ಭಾಷಾ ಅಲ್ಪಸಂಖ್ಯಾಂಕಾಂಕ ಲಭ್ಯ ಆಸುಚೆ ಅವಕಾಶ ಆನಿ ತಾಜ್ಜೆ ಪೂರ್ಣ ಜಾವನು ಪ್ರಯೋಜನ ಘೇನಾ ನಾತ್ತಿಲ ವಿಚಾರ ಬದ್ದಲ ಬೋಟ ದಾಕೋವನ ಸಾಂಗೂನು ದಿಲ್ಲೆ.

ವಿಶ್ವ ಕೊಂಕಣಿ ಕೇಂದ್ರಾಚೆ ಅಧ್ಯಕ್ಷ ಮಾನೆಸ್ತ್ ಸಿಎ ನಂದಗೋಪಾಲ ಶೆಣ್ಯೈ ಹಾನ್ನಿ ಮುಖೇಲ ಸೊಯರೆಂಕ ಯಾದಸ್ತಿಕಾ ದೀವ್ನು ಮಾನ ದಿಲ್ಲೆಂ. ವಿಶ್ವ ಕೊಂಕಣಿ ಕೇಂದ್ರಾಚೆ ಖಜಾಂಚಿ ಬಿ.ಆರ್.ಭಟ್, ಉಪಾಧ್ಯಕ್ಷ ಡಾ.ಕಿರಣ ಬುಡ್ಕುಳೆ, ರಮೇಶ ಡಿ.ನಾಯಕ್ ಹಾನ್ನಿ ಉಪಸ್ಥಿತ ಅಶಿಲಿಂತಿ. ಕಾರ್ಯಾವಳಿಕ ಗೋಂಯ ವಿಶ್ವ ವಿದ್ಯಾನಿಲಯ ಆನಿ ವಿದ್ಯಾ ಕಲ್ಪಕ ವಿದ್ಯಾರ್ಥಿವೇತನಾಚೆ ವಿದ್ಯಾರ್ಥಿಂಕ ಆನಿ ಹೆರ ಕಾಲೇಜ ವಿದ್ಯಾರ್ಥಿಂಕ, ತರನಾಟೆ ಲೋಕ ಚಡ ಸಂಖ್ಯೆರಿ ಉಪಸ್ಥಿತ ಆಶಿಲಿಂತಿ. ಉಪಾಧ್ಯಕ್ಷ ವಿಲಿಯಂ ಡಿಸೋಜಾ ಹಾನ್ನಿ ಧನ್ಯವಾದ ಸಮರ್ಪಣ ಕೆಲ್ಲೆಂ. ಸುಚಿತ್ರಾ ಶೆಣ್ಯೈ ಆನಿ ವಿಜಯಲಕ್ಷ್ಮೀ ಕಾಮತ್ ಹಾನ್ನಿ ಕಾರ್ಯಕ್ರಮು ನಿರೂಪಣ ಕೆಲ್ಲೊ.ಡಾ.ವೈಷ್ಣವಿ ಕಿಣಿ ಹಾನ್ನಿ ಕೊಂಕಣಿ ಅಭಿಮಾನ ಗೀತ ಗಾಯಲೆಂ.

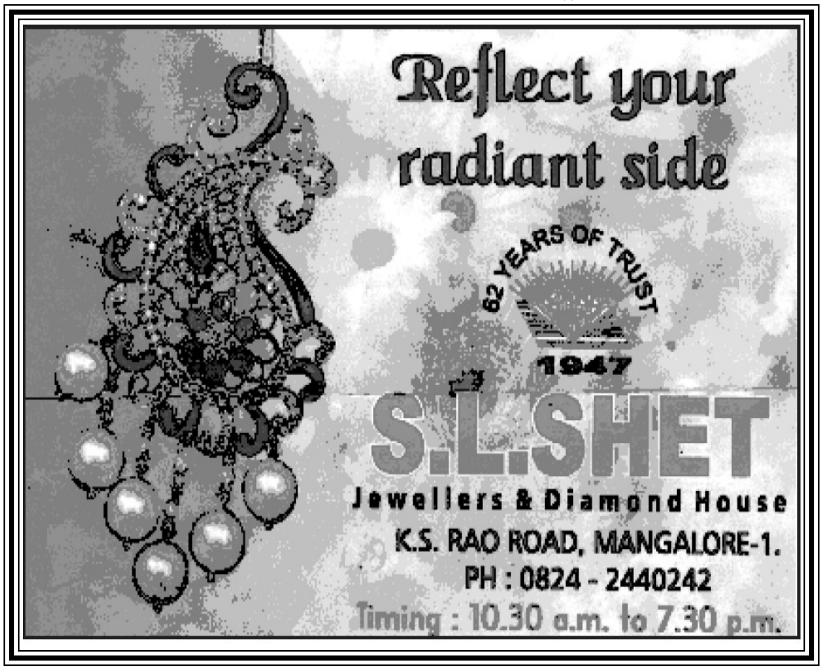

ಏಕ ಸ್ವಪಾನ ಮೋಣು ಕುಡ್ಕೆ ಕುಡ್ಕೆ ಜಾಲ್ಲ್ಯಾರಿಚಿ ಆನಿ ಏಕ ಸ್ವಪಾನ ಪೊಳೋಚ್ಯಾಕ ಧೈರ್ಯ ಕೊರ್ಚೆಂಚಿ ಜೀವನ ಮ್ಹಣ್ತಾತಿ

ಭದ್ರಗಿರಿಂತು° ಪುರುಷೋತ್ತಮ ಮಾಸ ವಿಶೇಷ ಭಜನಾ ಮಹೋತ್ಸವು

ದಕ್ಷಿಣ ಪಂಢರಪುರ ಖ್ಯಾತಿಚೆ ಭದ್ರಗಿರಿ ಶ್ರೀ ವೀರವಿಠ್ಠಲ ದೇವಾಲೆಂ ಸನ್ನಿಧಿಂತು° ಪುರುಷೋತ್ತಮ ಮಾಸ ಬದ್ದಲ ವಿಶೇಷ ಭಜನಾ ಮಹೋತ್ಸವು ಮೇ 17 ಧರ್ನು ಜೂನ್ 15 ಪರಿಯಂತ ಚಲ್ಲೊ. ಹೆ ಅವಧಿಂತು° ಅಧಿಕ ಜ್ಯೇಷ್ಠ ಮಾಸ ಜಾವ್ನು ಆಶಿಲೊ. ಹಾಜ್ಜೆ ಬದ್ದಲ ಭದ್ರಗಿರಿ ಶ್ರೀ ವೀರವಿಠಲ ದೆವಳಾಂತು° ಪ್ರತಿನಿತ್ಯ ಸಾಂಜೆ 4.00 ಧರ್ನು 6.00 ಪರಿಯಂತ ವಿಂಗ ವಿಂಗಡ ಆಮಂತ್ರಿತ ಭಜನಾ ಮಂಡಳಿಚ್ಯಾಂಲಿ ಭಜನಾ ಸೇವಾ ಚಲ್ಲಿ.

ಮೇ 17, ಆಯ್ತಾರ ಅಧಿಕ ಜ್ಯೇಷ್ಠ ಮಾಸಾಚೆ ಪ್ರಥಮ ದಿವಸು ದೇವತಾ ಪ್ರಾರ್ಥನಾ, ದೀಪ ಪ್ರಜ್ವಲನ ಆನಿ ಪ್ರಥಮ ದಿವಸಾಚೆ ಭಜನಾ ಕಾರ್ಯಕ್ರಮು ಭದ್ರಗಿರಿ ಶ್ರೀ ವೀರವಿಠ್ಠಲ ಭಜನಾ ಮಂಡಳಿಚ್ಯಾಂಲೆ ನಿಮಿತ ಚಲ್ಲೊ.

ಹ್ಯಾ ಸಂದರ್ಭಾರಿ ಸರ್ವಶ್ರೀ ದೆವಳಾಚೆ ಆಡಳಿತ ಮೊಕ್ತೇಸರ ಆನಿ ಸೇವಾದಾರ ಭದ್ರಗಿರಿ ಪಾಂಡುರಂಗ ಆಚಾರ್ಯ, ಅರ್ಚಕ ಸದಾನಂದ ಆಚಾರ್ಯ, ವಿಶ್ವಸ್ಥ ಮಂಡಳಿ ಸದಸ್ಯ ಕೆ.ಸಿ.ಪ್ರಭು, ಗಣೇಶ ಪೈ, ಕೆ.ಪಾಂಡುರಂಗ ಕಿಣಿ, ಗಿರಿಧರ ರಾವ್, ಸುರೇಶ ಶೆಣೈ, ಭಾಸ್ಕರ ಶೆಣೈ, ಸಿ.ಕೃಷ್ಣ ಪೈ, ಸಿ.ರತ್ನಾಕರ ಪೈ, ದೇವದಾಸ ನಾಯಕ್, ರಾಧಾ ಕಾಮತ್ ಆನಿ ಭಜಕ ವೃಂದಾಚ್ಯಾಂನಿ ಭಾಗ ಘೆತ್ತಿಲೊ.

ಜೂನ್ 15, ತೇ ದಿವಸು ಭಜನಾಚೆ ಮಂಗಲೋತ್ಸವ ಸಾಂಗಾತಿ ವಿಶೇಷ ಭಜನೋತ್ಸವು ಸಂಪನ್ನ ಜಾಲ್ಲೊ. ಹೆ ಭಜನಾ ಮಹೋತ್ಸವಾಂತು° ಗಾಂವ್ಚೆ ಆನಿ ಪರಗಾಂವ್ಚೆ ವ್ಹೋಣು 30 ಭಜನಾ ಮಂಡಳಿಂನಿ ಭಾಗ ಘೆತ್ತಿಲೊ.

ಕಷ್ಟ ಕಾಲಾರಿ ಸಹಾಯ ಕೊರ್ಚೆ° ಪ್ರತಿ ಏಕ ವ್ಯಕ್ತಿ ಸಹಿತ ದೇವು ಜಾವ್ನು ದಿಸ್ತಾತಿ

ಉಡುಪಿ ತೆಂಕಪೇಟೆ ಶ್ರೀ ಲಕ್ಷ್ಮೀ ವೆಂಕಟೇಶ ದೇವಸ್ಥಾನ

ಶ್ರೀ ನರಸಿಂಹ ಹವನ ಆನಿ ಶ್ರೀ ಲಕ್ಷ್ಮೀ ಸಹಸ್ರನಾಮ ಸಹಿತ ಕುಂಕುಮಾರ್ಚನಾ :

ದೆವಳಾಂತುಂ ಹೆ ದೇವತಾ ಕಾರ್ಯ ಪುಷ್ಪಾರ್ಚನ ಸಹಿತ ಜಾವ್ನು ಮೇ 30 ತೆ ದಿವಸ ಪುರುಷೋತ್ತಮ ಅಧಿಕ ಜ್ಯೇಷ್ಠ ಮಾಸ ಪ್ರಯುಕ್ತ ಚಲ್ಲೆ. ದೇವಾಕ ವಿಶೇಷ ಪುಷ್ಪಾಲಂಕಾರೂಯಿ ಚಲ್ಲೊ. ಹವನ ಪೂಜೆಂತು ಶ್ರೀ ವಿಶಾಲ್ ಶೆಣೈ ದಂಪತಿನಿ ಭಾಗ ಘೆತ್ತಿಲೊ. ದನ್ಪಾರ ಮಹಾಪೂಜೆ ನಂತರ ಸಮಾರಾಧನಾ ಚಲ್ಲೆ.

ಗಾಯತ್ರಿ ಹವನ: ದೆವಳಾಂತು ಅಧಿಕ ಜ್ಯೇಷ್ಠ ಮಾಸಾಚೆ ಬದ್ದಲ ಜೂನ್ 7, ತೇ ದೀಸು ಚಲ್ಲೆ. ಉಡುಪಿ ಆಭರಣ ಜ್ಯುವೆಲ್ಲರ್ಸ್ ಹಾಜ್ಜೆ ವಾಂಟೆಲಿ ಶ್ರೀ ಸುಭಾಸ ಕಾಮತ್ ಆನಿ ಶ್ರೀಮತಿ ಸಂಧ್ಯಾ ಕಾಮತ್ ದಂಪತಿ ಹಾನ್ನಿ ಪೂಜಾ ಕಾರ್ಯಾಂತು ಭಾಗ ಘೆತ್ಲೊ. ದೆವಳಾಚೆ ಅರ್ಚಕ ವೇ.ಮೂ.ಸರ್ವಶ್ರೀ ವಿನಾಯಕ ಭಟ್, ದಯಾಘನ ಭಟ್, ದೀಪಕ ಭಟ್, ಲಕ್ಷ್ಮೀ ನಾರಾಯಣ ಭಟ್ ಹಾನ್ನಿ ಧಾರ್ಮಿಕ ಪೂಜಾ ವಿಧಾನ ಚೊಲೋನು ದಿಲ್ಲೆ. ದೇವಾಕ ಪಂಚಾಮೃತ ಅಭಿಷೇಕು, ವಿಶೇಷ ಅಲಂಕಾರು ಆಶಿಲೊ, ಹವನಾಚೆ ಪೂರ್ಣಾಹುತಿ ನಂತರ ಮಹಾಪೂಜಾ ಆನಿ ಸಮಾರಾಧನಾ ಚಲ್ಲಿ.

ಪುರುಷೋತ್ತಮ ಅಧಿಕ ಜ್ಯೇಷ್ಠ ಮಾಸಾಚೆ ಮಂಗಲಾಚರಣಾ:

ದೆವಳಾಂತು ಶ್ರೀ ದೇವಾಲೆ ಸನ್ನಿಧಾನಾಂತು ಜೂನ್ 15, ಅಮಾಸ ತೇ ದೀಸು 'ಮೂಲ ಮಂತ್ರ ಹವನ' ಚಲ್ಲೆ. ದೆವಳಾಚೆ ಆಡಳಿತ ಮಂಡಳಿ ಸದಸ್ಯ ಶ್ರೀ ಮಹೇಶ ಶೆಣೈ ದಂಪತಿನಿ ಪೂಜಾ ಕಾರ್ಯಾಂತು ಭಾಗ ಘೆತ್ಲೊ. ದೆವಳಾಚೆ ಅರ್ಚಕ ವೇ.ಮೂ. ಸರ್ವಶ್ರೀ ರವೀಂದ್ರ ಭಟ್, ವಿನಾಯಕ ಭಟ್, ದಯಾಘನ ಭಟ್, ವಿದ್ವಾನ್ ಹರಿಪ್ರಸಾದ ಶರ್ಮ, ರಮೇಶ ಭಟ್, ದೀಪಕ ಭಟ್, ಲಕ್ಷ್ಮೀನಾರಾಯಣ ಭಟ್ ಹಾನ್ನಿ ಧಾರ್ಮಿಕ ಪೂಜಾ ವಿಧಿ ವಿಧಾನ ಚೊಲೋನು ದಿಲ್ಲೆ. ದೇವಾಕ ಪಂಚಾಮೃತ ಅಭಿಷೇಕು, ಕನಕಾಭಿಷೇಕು, ಪವಮಾನ ಅಭಿಷೇಕು, ವಿಶೇಷ ಅಲಂಕಾರ, ಹವನಾಚೆ ಪೂರ್ಣಾಹುತಿ ನಂತರ ಮಹಾಪೂಜಾ, ಸಾಮೂಹಿಕ ನಮಸ್ಕಾರು, ಪ್ರಸಾದ ವಿತರಣಾ ಆನಿ ಸಮಾರಾಧನಾ ಚಲ್ಲಿ. ಹ್ಯಾ ಸಕ್ಕಡ ಕಾರ್ಯಕ್ರಮಾಂತುಂ ಆಡಳಿತ ಮೊಕ್ತೇಸರ ಶ್ರೀ ಗುಜ್ಜಾಡಿ ಪ್ರಭಾಕರ ನಾಯಕ್ ಆನಿ ಆಡಳಿತ ಮಂಡಳಿ ಸದಸ್ಯಾಂನಿ ಭಾಗ ಘೆತ್ತಿಲೊ. ಅಧಿಕ ಜ್ಯೇಷ್ಠ ಮಾಸಾಂತುಂ ಪ್ರತಿನಿತ್ಯ ಸಾಂಜೆ ಸಾತ ಘಂಟ್ಯಾಕ ಶ್ರೀ ನರಸಿಂಹ ಸ್ತುತಿ ಪಠಣ ಚಲತ ಆಶಿಲೆ.

ಕೊಂಕಣಿ ಭರತನಾಟ್ಯ ನೃತ್ಯ ರೂಪಕ 'ಶ್ರೀನಿವಾಸ ಕಲ್ಯಾಣ':

ದೆವಳಾಂತು ಶ್ರೀ ಲಕ್ಷ್ಮೀ ವೆಂಕಟೇಶ ಕಲಾ ಸೇವಾ ಟ್ರಸ್ಟ್ ಉಡುಪಿ, ಗುರುಕುಲಮ್ ನೃತ್ಯ ನಾದ ಕಲಾ ಕೇಂದ್ರ ಮಂಗಳೂರು ಹಾನ್ನಿ ಪ್ರಸ್ತುತ ಕೆಲ್ಲೆಲೆ ಕೊಂಕಣಿ ಭರತ ನಾಟ್ಯ ನೃತ್ಯ ರೂಪಕ 'ಶ್ರೀನಿವಾಸ ಕಲ್ಯಾಣ' ವಿದ್ವಾನ್ ಉಪೇಂದ್ರ ಮಲ್ಯ ಆನಿ ಬಳಗ, ಮಂಗಳೂರು ಹಾನ್ನಿ ಚೊಲೋನು ದಿಲ್ಲೆ. ಉಡುಪಿಚೆ ಆಭರಣ ಜ್ಯುವೆಲ್ಲರ್ಸ್ ಹಾಂಗೆಲೆ ಪ್ರಾಯೋಜಕತ್ವಾರಿ ದೆವಳಾಚೆ ಕಮಲಾನಾಥ ಮಂಟಪಾಂತು ಜೂನ್ 6, ತೇ ದೀಸು ಚಲ್ಲೆ.

ದೆವಳಾಚೆ ಆಡಳಿತ ಮೊಕ್ತೇಸರ ಶ್ರೀ ಗುಜ್ಜಾಡಿ ಪ್ರಭಾಕರ ನಾಯಕ್ ಹಾನ್ನಿ ದಿವ್ವೊ ಪ್ರಜ್ವಲನ ಕೋರ್ನು ಕಾರ್ಯಕ್ರಮಾಕ ಚಾಲನಾ ದಿಲ್ಲಿ. ದೆವಳಾಚೆ ವತೀನ ಕಲಾಕಾರಾಂಕ ಗೌರವ ಪಾವೆಲೊ. ಭಜನಾ ಮಂಡಳಿ ಅಧ್ಯಕ್ಷ ಶ್ರೀ ಮಟ್ಟಾರ ಸತೀಶ ಕಿಣಿ, ವಿದ್ವಾನ್

ಆತ್ಮವಿಶ್ವಾಸು ಏಕ ಆಯುಧ, ಜಯ ಹಾಣು ದೀನಾ ಜಾಲ್ಯಾರಿ ಸವಾಲಾಕ ಧೈರ್ಯ ಭರ್ತಾ ಖಂಡಿತ

ಹರಿಪ್ರಸಾದ ಶರ್ಮಾ,ಮಹಿಳಾ ಮಂಡಳಿಚೆ ಪೂರ್ಣಿಮಾ ರಾವ್, ರಾಧಿಕಾ ಭಟ್ ಆದಿ ಉಪಸ್ಥಿತ ಆಶಿಲಿಂತಿ. ವೇ.ಮೂ.ಶ್ರೀ ಚೇಂಪಿ ರಾಮಚಂದ್ರ ಭಟ್ ಹಾನ್ನಿ ಸ್ವಾಗತ ಕೋರ್ನು, ಕಾರ್ಯಕ್ರಮು ನಿರೂಪಣ ಕೆಲ್ಲೊ.

ಉಡುಪಿಂತು ಶ್ರೀ ಕಾಸರಗೋಡು ಚಿನ್ನಾ ಹಾಂಗೆಲೆ ದೋನಿ ದಿವಸಾಂಚೆ ಕೊಂಕಣಿ ರಂಗಾಂತರಂಗ ಪ್ರಶಿಕ್ಷಣ

ಉಡುಪಿಚೆ ಅನಂತ ವೈದಿಕ ಕೇಂದ್ರ, ಖ್ಯಾತ ರಂಗಕರ್ಮಿ, ಕರ್ನಾಟಕ ರಾಜ್ಯ ಪ್ರಶಸ್ತಿ ವಿಜೇತ, ಚಲನ ಚಿತ್ರ ನಿರ್ದೇಶಕ ಶ್ರೀ ಕಾಸರಗೋಡು ಚಿನ್ನಾ ಹಾಂಗೆಲೆ ನಿರ್ದೇಶನಾರಿ ರಂಗಭೂಮಿ ಕಾರ್ಯಾಗಾರ ಉಡುಪಿ ಒಳಕಾಡು ಪದ್ಮಾವತಿ ಸಭಾ ಸದನಾಂತು ಮೇ 30 ಆನಿ 31 ದೋನಿ ದಿವಸು ಕೊಂಕಣಿ ರಂಗಾಂತರಂಗ ಪ್ರಶಿಕ್ಷಣ (ತರಬೇತಿ) ಕಾರ್ಯಕ್ರಮು ಚಲ್ಲೊ. ಮಣಿಪಾಲಚೆ 'ತರಂಗ' ಕನ್ನಡ ವಾರ ಪತ್ರಿಕೆಚೆ ಸಂಪಾದಕಿ ಡಾ.ಸಂಧ್ಯಾ ಎಸ್.ಪೈ ಹಾನ್ನಿ ದಿವ್ಲೊ ಪ್ರಜ್ವಲನ ಕೋರ್ನು ಕಾರ್ಯಕ್ರಮು ಉದ್ಘಾಟನಾ ಕೆಲ್ಲೊ. ಉದ್ಘಾಟನ ಕೋರ್ನು ಕೊಂಕಣಿ ಸಾಹಿತ್ಯ, ಭಾಸ, ಸಂಸ್ಕೃತಿ ವರೊನು ವಾಡೊಚ್ಯಾಕ ಅಸ್ಸಲೊ ಏಕ ಕಾರ್ಯಾಗಾರ ನಿರಂತರ ಜಾವ್ನು ಚಲ್ತೊ ಆಸುಕಾ, ಚೆರ್ಡುಂವಾಂಕ ಕಲಾ, ಸಂಸ್ಕೃತಿ, ಜೀವನ ಮೌಲ್ಯ ಶಿಕೋನು ಸಮಾಜಾಚೆ ಆಸ್ತಿ ಜಾವ್ನು ರೂಪಣ ಕೊರೂಕಾ. ತಾಂಗೆಲೆ ಲಾಗ್ಗಿ ಆಸುಚೆ ಪ್ರತಿಭಾ ಸೊದ್ದುನು, ವಾಡ್ಡೆಲ್ಲ್ಯಾರಿ ಉತ್ತಮ ಕಲಾಕಾರ ಜಾವ್ನು ರೂಪಿತ ಜಾವೂಂಕ ಸಾಧ್ಯ ಆಸ್ಸ ಮ್ಹೊಣು ಮ್ಹಳ್ಳೆಂ.

ಮುಖ್ಯ ಅತಿಥಿ ಜಾವ್ನು ಉಡುಪಿ ಪುತ್ತೂರುಚೆ ಶ್ರೀ ಲಕ್ಷ್ಮೀ ವೆಂಕಟೇಶ ದೇವಳಾಚೆ ಆಡಳಿತ ಮೊಕ್ತೇಸರ ಶ್ರೀ ವಸಂತ ನಾಯಕ್, ದೈವಜ್ಞ ಬ್ರಾಹ್ಮಣ ಸಮಾಜ, ಉಡುಪಿ ಹಾಜ್ಜೆ ಅಧ್ಯಕ್ಷ ಶ್ರೀ ಶಿವಶಂಕರ ಶೇಟ್, ಸಭಾ ಅಧ್ಯಕ್ಷ ಸ್ಥಾನಾರಿ ಉಡುಪಿಚೆ ಸಮಾಜ ಸೇವಕ, ಹೊಟೇಲೋದ್ಯಮಿ, ಸಂಸ್ಕೃತಿ ವಿಶ್ವ ಪ್ರತಿಷ್ಠಾನ ಹಾಜ್ಜೆ ಗೌರವಾಧ್ಯಕ್ಷ ಶ್ರೀ ವಿಶ್ವನಾಥ ಶೆಣೈ ಹಾನ್ನಿ ಉಪಸ್ಥಿತ ಆಶಿಲಿಂತಿ. ಕೊಂಕಣಿ ರಂಗಾಂತರಂಗ ಸಂಚಾಲಕ ಶ್ರೀ ಶಶಿಭೂಷಣ ಕಿಣಿ ಉಪಸ್ಥಿತ ಆಶಿಲಿಂತಿ.

ಉಡುಪಿಚೆ ಅನಂತ ವೈದಿಕ ಕೇಂದ್ರಾಚೆ ಆಡಳಿತ ನಿರ್ದೇಶಕ ವೇದಮೂರ್ತಿ ಶ್ರೀ ಚೇಂಪಿ ರಾಮಚಂದ್ರ ಭಟ್ ಹಾನ್ನಿ

ಖಾವ್ಚಾಕ ಮಾಗ್ಗೂನು ಭೋಂವ್ಚೆ ಧೋರ್ನು ಖಾವ್ಚಾಕಚಿ ವೇಳು ನಾತ್ತಿಲೆ ಸ್ಥಿತಿಕ ಯೆವ್ಚೆಂಚಿ ಸಾಧನ ನ್ಹೈವೇ

ಸ್ವಾಗತ ಕೋರ್ನುೃ, ಕಾರ್ಯಕ್ರಮು ನಿರೂಪಣ ಕೆಲ್ಲೊ. ಕೊಂಕಣಿ ಸಮಾಜಾಚೆ ವಿಂಗ ವಿಂಗಡ ಪಂಗಡಾಚೆ ವಿದ್ಯಾರ್ಥಿಯ್ಯೊ ಉಪಸ್ಥಿತ ಆಶಿಲಿಂತಿ.

ಕೊಂಕಣಿ ಅಕಾಡೆಮಿಚೆ ಪೂರ್ವ ಅಧ್ಯಕ್ಷ ಆನಿ ಚಲನ ಚಿತ್ರ ನಿರ್ದೇಶಕ ಶ್ರೀ ಕಾಸರಗೋಡು ಚಿನ್ನಾ ಹಾನ್ನಿ ಉಲ್ಲೊತೋಚಿ ಕೊಂಕಣಿ ಭಾಸ, ಸಂಸ್ಕೃತಿ ವಾಡ್ಡೊಚೆ ಉದ್ದೇಶಾಂನ ಹೊ ಕಾರ್ಯಕ್ರಮು ಮಾಂಡೋನು ಘೆತ್ತಿಲೊ ಆಸ್ಸ. ರಂಗ ಕ್ಷೇತ್ರಾಚೆ ಕಲಾ ವರೋನು ವಾಡ್ಡೊಚೆ ಹಾಂತುಂ ಸಮಾಜ ಬಾಂಧವಾಂನಿ ಹಾತ ಲಾವ್ಪಕಾ ಮ್ಹೋಣು ಸಾಂಗ್ಲೆ. ಶ್ರೀ ಕಾಸರಗೋಡು ಚಿನ್ನಾ ಹಾನ್ನಿ ಶಿಬಿರಾರ್ಥಿಂಕ ರಂಗ ಪ್ರಶಿಕ್ಷಣ ಜಾಲ್ಲೆಲೆ ಧ್ವನಿ, ಭಾಸ, ಅಭಿನಯ ಆನಿ ದು:ಖಾಚೆ ಅಭಿನಯ, ವಿವಿಧ ಭಾಷೆಂಚೆ ಮೂಲಕ ಅಭಿನಯ ಕೊರ್ಚೆ ಪ್ರಕಾರ ಸಾಂಗೂನು ದಿಲ್ಲೆ.

ಸಮಾರೋಪ ಸಮಾರಂಭು: ಮೇ 31 ತೇ ದೀಸು ಪ್ರಶಿಕ್ಷಣ ಕಾರ್ಯಾಗಾರಾಚೊ ಸಮಾರಂಭು ಸಾಂಜೆ ಚಲ್ಲೊ. ಮುಖ್ಯ ಅತಿಥಿ ಜಾವ್ನು ಶ್ರೀ ಟಿ.ರಂಗ ಪೈ ಹಾನ್ನಿ ಉಪಸ್ಥಿತ ಆಸ್ಸುನು ಹಾನ್ನಿ ಉಲ್ಲೈತೋಚಿ ರಂಗಭೂಮಿ ನಿಮಿತ ಜನಾಂಕ ಉತ್ತಮ ಸಂದೇಶ, ಮಾರ್ಗದರ್ಶನ ಮೇಳ್ತಾ. ಅಸ್ಸಲೆ ರಂಗ ಪ್ರಶಿಕ್ಷಣಾಂತುಂ ಭಾಗ ಘೆತ್ತಿಲೆ ಶಿಬಿರಾರ್ಥಿಂಗೆಲೆ ಭಿತ್ತರಿ ಆಶಿಲಿ ಪ್ರತಿಭಾ ಕಲಾ ಭಾಯ್ಲಿ ಜಗಾಕ ಪ್ರದರ್ಶನ ಜಾವ್ನು ಜನಾಂಲೆ ಮನಾಂತುಂ ಧೋರ್ನು ಘೆವ್ಚೆ ತಶ್ಶಿಂ ಜಾವ್ಪಕಾ. ತಾಜ್ಜೇನ ಶಿಬಿರಾರ್ಥಿಂಗೆಲೆ ಪ್ರತಿಭಾ ಸಾಮರ್ಥ್ಯಯಿ ಚಡ ಜಾತ್ತ. ಚೆರ್ಡುಂವಾಂಲೆ ಲಾಗ್ಗಿ ಆಸುಚಿ ಪ್ರತಿಭಾ ವಿಂಚೂನು, ವಾಡ್ಡೆಲ್ಲ್ಯಾರಿ ತಾನ್ನಿ ಸಹಿತ ಉತ್ತಮ ಕಲಾಕಾರ ಜಾವ್ನು ರೂಪಿತ ಜಾವ್ಚಾಕ ಸಾಧ್ಯ ಆಸ್ಸ ಮ್ಹೋಣು ಮ್ಹಳೆಂ.

ಶ್ರೀ ಕಾಸರಗೋಡು ಚಿನ್ನಾ ಹಾನ್ನಿ ಉಲ್ಲೈತೋಚಿ ಕೊಂಕಣಿ ಭಾಸ, ಸಂಸ್ಕೃತಿ ವಾಡ್ಡೊಚೆ ಉದ್ದೇಶಾನ ಹೆಂ ಕಾರ್ಯಾಗಾರ ರಾಜ್ಯಾಚೆ ಸಕ್ಕಡ ಕಡೇನ ಮಾಂಡೊನು ಘೆತ್ತಾ. ರಂಗ ಕ್ಷೇತ್ರಾಚೆ ಕಲಾ ವರೋನು, ವಾಡ್ಡೊಚೆ ಹಾಂತುಂ ಅಸ್ಸಲೆ ಕಾರ್ಯಾಗಾರಾಂತುಂ ಕಲಾಸಕ್ತಾಂಕ ಸಾಂಗಾತಿ ಮೇಳೊನು ತಾಂಗೆಲೆ ಭಿತ್ತರಿ ಆಸುಚೆ ಕಲಾ ಭಾಯ್ರಿ ಹಾಣು ತಾಂಕಾ ವೇದಿಕಾ ಮೆಳೊಚೆಂಚಿ ಪ್ರಶಿಕ್ಷಣಾಚೊ ಉದ್ದೇಶ ಜಾವ್ನು ಆಸ್ಸ ಮ್ಹೋಣು ಸಾಂಗ್ಲೆ.

ಶಿಬಿರಾರ್ಥಿಂಕ ರಂಗ ಪ್ರಶಿಕ್ಷಣಾಚೆ(ತರಬೇತಿ) ಸಾಂಗಾತಿ ವಿಂಗ ವಿಂಗಡ ಭಾಷೇಂತುಂ ಅಭಿನಯ ಕೊರ್ಚೆಂ, ಮುಖ ವರ್ಣಿಕಾ, ಲೈಟಿಂಗ್, ಸೌಂಡ್ಸ್ ಹಾಜ್ಜೆ ಬದ್ದಲ, ವಿವಿಧ ಕಲಾ ಪ್ರಕಾರಾಚೆ ಬದ್ದಲ ಸಾಂಗೂನು ದಿಲ್ಲೆ. ಭಾಗ ಘೆತ್ತಿಲೆ ಶಿಬಿರಾರ್ಥಿಂಕ ಸಂಸ್ಥೆಚೆ ವತೀನ ಸ್ಮರಣಿಕಾ, ಪ್ರಶಸ್ತಿ ಪತ್ರ ದೀವ್ನು ಶುಭಾಶಯ ವ್ಯಕ್ತ ಕೆಲ್ಲೊ.

ಸಮಾರಂಭಾಂತುಂ ಸರ್ವಶ್ರೀ ರಂಗ ನಿರ್ದೇಶಕ ಗಣೇಶ ಕಂಡ್ಲೂರು, ಉಡುಪಿ ಶ್ರೀ ಲಕ್ಷ್ಮೀ ವೆಂಕಟೇಶ ಕಲಾ ರಂಗಾಚೆ ನಾಟಕ ನಿರ್ದೇಶಕಿ, ಕಲಾಕಾರ ಶ್ರೀಮತಿ ಎಂ.ಶ್ವೇತಾ ಸುಧಾ ಪೈ, ರಂಗ ಕಲಾಕಾರ ರಾಜಗೋಪಾಲ ಶೇಟ್, ಕೊಂಕಣಿ ರಂಗಾಂತರಂಗ ಸಂಚಾಲಕ ಶಶಿಭೂಷಣ ಕಿಣಿ ಆದಿ ಉಪಸ್ಥಿತ ಆಶಿಲಿಂತಿ. ಅನಂತ ವೈದಿಕ ಕೇಂದ್ರಾಚೆ ಆಡಳಿತ ನಿರ್ದೇಶಕ ವೇ.ಮೂ.ಚೇಂಪಿ ರಾಮಚಂದ್ರ ಭಟ್ ಹಾನ್ನಿ ಸ್ವಾಗತ ಕೋರ್ನು, ಕಾರ್ಯಕ್ರಮು ನಿರೂಪಣ ಕೆಲ್ಲೊ. ಕೊಂಕಣಿ ಸಮಾಜಾಚೆ ವಿವಿಧ ಕ್ಷೇತ್ರಾಚೆ ಗಣ್ಯಮಾನ್ಯ ಲೋಕ, ವಿದ್ಯಾರ್ಥಿಯ್ಯೊ ಉಪಸ್ಥಿತ ಆಶಿಲಿಂತಿ.

ಬಸ್ರೂರುರಾಂತುಂ ಅಷ್ಟೋತ್ತರ ಶತ ದಂಪತಿ ಪೂಜಾ ಕಾರ್ಯಕ್ರಮು

ಬಸ್ರೂರು ಮಂಡಿಕೇರಿಂತುಂ ಆಸುಚೆ ಶ್ರೀ ಮಹಾಲಸಾ ನಾರಾಯಣೀ ದೇವಳಾಂತುಂ ಶ್ರೀ ದೇವಿಲೆ ಸನ್ನಿಧಾನಾಂತುಂ ಅಧಿಕ ಜ್ಯೇಷ್ಠ ಮಾಸಾಚೆ ಪ್ರಯುಕ್ತ ವಿಶೇಷ ಅಷ್ಟೋತ್ತರ ಶತ ದಂಪತಿ ಪೂಜಾ ಕಾರ್ಯಕ್ರಮು ಚಲ್ಲೊ. ವೇದಮೂರ್ತಿ ಶ್ರೀ ಪ್ರಸನ್ನ ಭಟ್ಟ ಆನಿ ಪ್ರಧಾನ ಅರ್ಚಕ ವೇ.ಮೂ.ಶ್ರೀ ರಾಮಚಂದ್ರ ಭಟ್ ಹಾಂಗೆಲೆ ಪುರೋಹಿತ್ಯಾರಿ ಚಲ್ಲೆ. ಮೂರೂರು ಪೈ ಕುಟುಂಬಾಚೆ ದಂಪತಿ ಜಾವ್ನು ಆಶಿಲೆ ಡಾ.ಎಮ್.ವಿಶ್ವನಾಥ ಪೈ ಆನಿ ಶ್ರೀಮತಿ ಸ್ವರ್ಣಲಕ್ಷ್ಮೀ ಪೈ, ಶ್ರೀ ಎಮ್.ಅನಂತ ಪದ್ಮನಾಭ ಪೈ ಆನಿ ಶ್ರೀಮತಿ ಕಲ್ಪನಾ ಪೈ ಆನಿ ಶ್ರೀ ಎಮ್.ಮುರಳೀಧರ ಪೈ ಆನಿ ಶ್ರೀಮತಿ ಮೈತ್ರಿ ಪೈ ದಂಪತಿಂನಿ ಹಾಂಗೆಲೆ ದಿವಂಗತ ಶ್ರೀಮತಿ ಎಮ್.ಚಂದ್ರಕಲಾ ಪೈ ಆನಿ ದಿವಂಗತ ಶ್ರೀ ಎಮ್.ಗೋಕುಲದಾಸ ಪೈ ಹಾಂಗೆಲೆ ಸ್ಮರಣಾರ್ಥ ಪುರುಷೋತ್ತಮ ಮಾಸಾಚೆ ಪ್ರಯುಕ್ತ ಶ್ರೀ ಮಹಾಲಸಾ ದೇವಿಕ ಲಘುವಿಷ್ಣು ಪಾರಾಯಣ ಆನಿ ಪವಮಾನ ಅಭಿಷೇಕು, ವಿಶೇಷ ಅಲಂಕಾರ, ಭಜನಾ ಕಾರ್ಯಕ್ರಮು, ಮಹಾಪೂಜಾ ನಂಂತರ

ಅಮುಕಾ ಅರ್ಥ ಕೋರ್ನು ಘೆತ್ತಲಿ ದೋಗ ಜನ, ಅತಿ ಜಾವ್ನು ಪ್ರೀತಿ ಕರ್ತಂಲಿ ಆನಿ ಆಮಗೆಲೆ ತಶೀಂಚಿ ಆಶಿಲಿ

145 ದಂಪತಿಂಕ ದಂಪತಿ ಪೂಜಾ, ಅನ್ನ ಸಂತರ್ಪಣಾದಿ ಕಾರ್ಯಕ್ರಮು ಚಲ್ಲೊ. ಮೂರೂರು ಚಿಕ್ಕಲ್‌ಬೆಟ್ಟು ಪೈ ಕುಟುಂಬಸ್ಥಾಂನಿ ಸಕ್ಕಡಾಂನಿ ಯೇವ್ನು ಸಹಕಾರ ದಿಲ್ಲೊ. ವಿಂಗ ವಿಂಗಡ ಗಾಂವಾಂತುಲ್ಯಾನ ಆಯಿಲೆ ಅರ್ಚಕ ವೃಂದ ದಂಪಂತಿ ಆನಿ ಸಮಾಜ ಬಾಂಧವ ಉಪಸ್ಥಿತ ಆಶಿಲಿಂತಿ.

ನಾಯಕ್ ಕುಲಪುರುಷ ಕಮಿಟಿ ವತೀನ ಪ್ರತಿಭಾ ಪುರಸ್ಕಾರ ಪ್ರದಾನ

ಉಡುಪಿ ಹರಿಖಂಡಿಗೆ : ಕೌಂಡಿಣ್ಯ ಗೋತ್ರ ನಾಯಕ್ ಕುಲಪುರುಷ ಕಮಿಟಿ (ರಿ) ಶ್ರೀ ರಾಮನಾಥ ದೇವಸ್ಥಾನ, ಗೋವಾ ಹಾಜ್ಜೆ ಉಡುಪಿ ಜಿಲ್ಲಾ ಶಾಖಾ ವತೀನ ಆರ್ತಾಂಚಿ ಹರಿಖಂಡಿಗೆ ಶ್ರೀ ವೆಂಕಟರಮಣ ದೆವಳಾಚೆ ಶ್ರೀ ಸುಧೀಂದ್ರ ತೀರ್ಥ ಸಭಾ ಭವನಾಂತುಂ ಚಲ್ಲೆ.

ದಿವಂಗತ ಬಿ.ಜಯರಾಮ ನಾಯಕ್ ಹಾಂಗೆಲೆ ಸ್ಮರಣಾರ್ಥ 8ವೆಂ ವರಸಾಚೊ ಪ್ರತಿಭಾ ಪುರಸ್ಕಾರ ಸಮಾರಂಭಾಂತುಂ ಎಸ್.ಎಸ್.ಎಲ್.ಸಿ ಆನಿ ಪಿಯುಸಿ ಪರೀಕ್ಷೆಂತುಂ ಅತ್ಯುತ್ತಮ ವಿಶೇಷ ಸಾಧನ ಕೆಲ್ಲೆಲೆ ವಿದ್ಯಾರ್ಥಿಂಕ ಸೊದ್ದುನು, ಗೌರವ ದೀವ್ನು ಪ್ರೋತ್ಸಾಹ ದಿವ್ಚೆ ಉದ್ದೇಶಾನ ಉಡುಪಿ ಜಿಲ್ಲೆಚೆ ವಿವಿಧ ಪ್ರದೇಶಾಂತುಲ್ಯಾನ ಆಯಿಲೆ 23 ವಿದ್ಯಾರ್ಥಿಂಕ ಗೌರವ ದೀವ್ನು ಪ್ರತಿ ವಿದ್ಯಾರ್ಥಿಂಕ 5 ಹಜಾರ ರುಪ್ಪಯಿ ನಗದಿ, ಸ್ಮರಣಿಕಾ ಆನಿ ಪ್ರಶಂಸಾ ಪತ್ರ ಸಹಿತ ಪ್ರತಿಭಾ ಪುರಸ್ಕಾರು ಪ್ರದಾನ ಕೆಲ್ಲೊ.

ಕಾರ್ಯಕ್ರಮಾಂತುಂ ಟ್ರಸ್ಟಾಚೆ ಸದಸ್ಯ ಸರ್ವಶ್ರೀ ಉಮೇಶ ನಾಯಕ್, ಪ್ರೇಮಾನಂದ ನಾಯಕ್, ಶ್ರೀಧರ ನಾಯಕ್, ಕಮಲಾಕ್ಷ ನಾಯಕ್, ರಾಜಾರಾಮ ನಾಯಕ್, ಚಂದ್ರಕಾಂತ ನಾಯಕ್, ಡಾ.ಕೃಷ್ಣಾನಂದ ನಾಯಕ್, ರಾಧಾಕೃಷ್ಣ ನಾಯಕ್, ಶ್ರೀಪತಿ ನಾಯಕ್, ಶ್ರೀಮತಿ ಶಾಂತಾ ನಾಯಕ್ ಆನಿ ಆಶೋಕ ಪ್ರಭಾಕರ ನಾಯಕ್, ದೆವಳಾಚೆ ಆಡಳಿತ ಮಂಡಳಿ ಸದಸ್ಯ, ಸಮಾಜ ಬಾಂಧವ ಉಪಸ್ಥಿತ ಆಶಿಲಿಂತಿ

* ಮುಲ್ಕಿ ಶ್ರೀ ವೆಂಕಟರಮಣ ದೆವಳಾಂತುಂಶ್ರೀ ಕಾಶೀ ಮಠಾಧೀಶ ಶ್ರೀಮತ್ ಸಂಯಮೀಂದ್ರ ತೀರ್ಥ ಸ್ವಾಮ್ಯಾಲೆ ಮೊಕ್ಕಾಂ ಮೇ 29 ಥರ್ನು ಜೂನ್ 1 ಪರಿಯಂತ ಆಸ್ಸುನು ಹ್ಯಾ ಸಂದರ್ಭಾರಿ ತಾಂಗೆಲೆ ದಿವ್ಯ ಉಪಸ್ಥಿತಿರಿ ದೆವಳಾಚೆ ಜೀರ್ಣೋದ್ಧಾರ ಕಾರ್ಯಾಚೆ ನಿಮಿತ ಶತ ಚಂಡಿಕಾ ಹವನ ಚಲ್ಲೆ.

ಮಂಗಳೂರುಚೆ ಪ್ರತಿಷ್ಠಿತ ವಿಶ್ವವಿದ್ಯಾನಿಲಯ ಕಾಲೇಜಾಚೆ ಪ್ರಾಂಶುಪಾಲ ಜಾವ್ನು ತೇಚಿ ಕಾಲೇಜಾಚೆ ಅರ್ಥ ಶಾಸ್ತ್ರ ವಿಭಾಗಾಚೆ ಜ್ಯೇಷ್ಠ ಪ್ರಾಧ್ಯಾಪಕ ಜಾವ್ನು ಆಶಿಲೆ ಪ್ರೊ.ಜಯವಂತ ನಾಯಕ್ ಹಾನ್ನಿ ಆರ್ತಾಂಚಿ ಅಧಿಕಾರ ಸ್ವೀಕಾರ ಕೆಲ್ಲೊ.

ಗೆಲ್ಲೆಲೆ ತೀನಿ ದಶಕ ಥರ್ನು ಬೋಧನಾ ಅನುಭವ ಆಶಿಲೆ ಹಾನ್ನಿ ಲೇಖಕ ಜಾವ್ನೂಯಿ ಪರಿಚಿತ ಜಾವ್ನು ಆಸ್ಸತಿ.

ದು:ಖ ಆಮುಕಾ ಮಾಗ್ಲಿ ಘುಂವ್ಚೆ ತಶ್ಶಿಂ ಕರ್ತಾ, ಆಂತಕು ಆಮಗೆಲೆ ಸುತ್ತು ಪೊಳೋಚೆ ತಶ್ಶಿಂ ಕರ್ತಾ

ಮಠಾಚಿ ಮಾಹಿತಿ

ಶ್ರೀ ಕಾಶೀ ಮಠಾಧೀಶ ಶ್ರೀಮತ್ ಸಂಯಮೀಂದ್ರ ತೀರ್ಥ ಸ್ವಾಮ್ಯಾಲೊ ಸಂಭಾವ್ಯ ಪ್ರವಾಸ ಕಾರ್ಯಕ್ರಮ ವಿವರ

ಜುಲೈ 16,2026 : ಪರಮಪೂಜ್ಯ ಶ್ರೀಮದ್ ವರದೇಂದ್ರ ತೀರ್ಥ ಸ್ವಾಮ್ಯಾಲಿ ಪುಣ್ಯತಿಥಿ ಆರಾಧನಾ

ಜುಲೈ 17,2026 : ಶ್ರೀ ವ್ಯಾಸಾಶ್ರಮ, ಶ್ರೀ ಕಾಶೀ ಮಠ ಸಂಸ್ಥಾನ ವಾರಣಾಸಿ, ಹರಿಪುರ ಮಾರ್ಗ, ಸಾಧುಬೇಲಾ, ಹರಿದ್ವಾರ – 249 410 ಥಾವ್ನು ಜಿ.ಎಸ್.ಸಮಾಜ (ರಿ), ಸಾರಸ್ವತ ಸಂಸ್ಕೃತಿ ಭವನ, ಪ್ಲೋಟ್ ನಂ.1 ಆನಿ 2, ಡಬ್ಬಲ್ ಸ್ಟೋರೈ, ನ್ಯೂ ರಾಜೀಂದರ್ ನಗರ, ನ್ಯೂ ಡೆಲ್ಲಿ– 110 060

ಜುಲೈ 19,2026 : ಜಿ.ಎಸ್.ಸಮಾಜ (ರಿ), ಸಾರಸ್ವತ ಸಂಸ್ಕೃತಿ ಭವನ, ಪ್ಲೋಟ್ ನಂ.1 ಆನಿ 2, ಡಬ್ಬಲ್ ಸ್ಟೋರೈ, ನ್ಯೂ ರಾಜೀಂದರ್ ನಗರ, ನ್ಯೂ ಡೆಲ್ಲಿ– 110 060 ಥಾವ್ನು ಪ್ರಯಾಗ ಶ್ರೀ ಕಾಶೀ ಮಠ, 159ಎ/130, ಮೋರಿ ದಾರಾಗಂಜ್, ದಾರಾಗಂಜ್ ರೈಲ್ವೆ ಸ್ಟೇಷನಾಚೆ ಎದ್ರಾಕ, ಪ್ರಯಾಗರಾಜ್ – 211 006 (ರೈಲಾರಿ)

ಜುಲೈ 23,2026 : ಪ್ರಯಾಗ ಶ್ರೀ ಕಾಶೀ ಮಠ, 159ಎ/130, ಮೋರಿ ದಾರಾಗಂಜ್, ದಾರಾಗಂಜ್ ರೈಲ್ವೆ ಸ್ಟೇಷನಾಚೆ ಎದ್ರಾಕ, ಪ್ರಯಾಗರಾಜ್ – 211 006 ಥಾವ್ನು ವಾರಣಾಸಿ ಶ್ರೀ ಕಾಶೀ ಮಠ, ಕೆ22/87, ಬ್ರಹ್ಮ ಘಾಟ್, ವಾರಣಾಸಿ – 221 001

ಜುಲೈ 30,2026 : ಪರಮಪೂಜ್ಯ ಶ್ರೀಮತ್ ಸುಕೃತೀಂದ್ರ ತೀರ್ಥ ಸ್ವಾಮ್ಯಾಲಿ ಪುಣ್ಯತಿಥಿ ಆರಾಧನಾ

ಆಗೋಸ್ತ್ 3,2026 : ಶ್ರೀಮತ್ ಸಂಯಮೀಂದ್ರ ತೀರ್ಥ ಸ್ವಾಮ್ಯಾಲೊ ಪರಾಭವ ನಾಮ ಸಂವತ್ಸರಾಚೊ ಚಾತುರ್ಮಾಸ ವ್ರತಾರಂಭ

ಸಿ ಎ ಸಾಧಕ : ನಿತೀಶ್ ಕಾಮತ್: ಭಾರತೀಯ ಲೆಕ್ಕ ಪತ್ರ ಪರಿಶೋಧಕಾಂಲೊ ಸಂಸ್ಥೊ (ಐಸಿಎಐ) ವತೀನ ಮೇ ಮಹಿನ್ಯಾಂತುಂ ಚಲ್ಲೆಲೆ ಸಿಎ ಅಂತಿಮ ಪರೀಕ್ಷೇಂತುಂ ಮೂಡುಬಿದಿರೆಚೆ ನಿತೀಶ್ ಕಾಮತ್ ಪ್ರಥಮ ಪ್ರಯತ್ನಾರಿಚಿ ಉತ್ತೀರ್ಣ ಜಾವ್ನು ಯಶ ಪಾವ್ಲಾ. ಹೊ ಮೂಡುಬಿದಿರೆಚೆ ಮಿತ್ತಬೈಲಾಚೆ ಶ್ರೀ ನಿತ್ಯಾನಂದ ಕಾಮತ್ ಆನಿ ಶ್ರೀಮತಿ ನಂದಿತಾ(ಪ್ರತಿಮಾ) ಕಾಮತ್ ದಂಪತಿಲೆ ಪೂತ ಜಾವ್ನು ಆಸ್ಸ. ಸಿಎ ಫೌಂಡೇಶನ್ ಸ್ತರಾಚೆ ಪ್ರಶಿಕ್ಷಣ ಮೂಡುಬಿದಿರೆಚೆ ಆಳ್ವಾಸ್ ಶಿಕ್ಷಣ ಸಂಸ್ಥೆಂತು ಆನಿ ಸಿಎ ಇಂಟರಮೀಡಿಯಟ್ ಸ್ತರಾಚೆ ಪ್ರಶಿಕ್ಷಣ ಮಂಗಳೂರುಚೆ ತ್ರಿಶಾ ಕಾಲೇಜ್ ಆಫ್ ಕಾಮರ್ಸ್ ಆ್ಯಂಡ್ ಮ್ಯಾನೇಜಮೆಂಟಾಂತು ಪೂರ್ಣ ಕೆಲ್ಲೆಲೆ. ನಂತರ ಬೆಂಗಳೂರು ಮಲ್ಲೇಶ್ವರಮಾಂತುಲೆ ವಿಷ್ಣು ದಯಾ ಆ್ಯಂಡ್ ಕೋ, ಎಲ್ಎಲ್‌ಪಿ ಸಂಸ್ಥೆಂತುಂ ಸಿಎ ಆರ್ಟಿಕಲ್‌ಶಿಪ್ ಪ್ರಶಿಕ್ಷಣ ಘೇವ್ನು ಆತ್ತಂ ಸಿಎ ಅಂತಿಮ ಪರೀಕ್ಷೇಂತುಂ ಉತ್ತೀರ್ಣ ಜಾಲ್ಲಾ.

ಕೆ.ನಿಶ್ಚಯ ಕುಡ್ವ : ಪುತ್ತೂರು(ದ.ಕ)ಚೆ ಶ್ರೀ ಕೆ.ನಾರಾಯಣ ಕುಡ್ವ ಆನಿ ಶ್ರೀಮತಿ ನಂದಿತಾ ಕುಡ್ವ ದಂಪತಿಲೊ ಪೂತು ಕೆ.ನಿಶ್ಚಯ ಕುಡ್ವ ಹೊ ಸಿಎ ಅಂತಿಮ ಪರೀಕ್ಷೇಂತು ಉತ್ತೀರ್ಣ ಜಾಲ್ಲಾ.

ಅಚ್ಯುತ ಎಸ್.ಕಾಮತ್: ಉಡುಪಿ ಚಿಟ್ಪಾಡಿಚೆ ಶ್ರೀಮತಿ ಸೌಮ್ಯ ಎಸ್.ಕಾಮತ್ ಆನಿ ಶ್ರೀ ಎಮ್.ಶೇಷಗಿರಿ ಕಾಮತ್ ದಂಪತಿಲೊ ಪೂತು ಅಚ್ಯುತ ಎಸ್.ಕಾಮತ್ ಹೊ ಸಿಎ ಅಂತಿಮ ಪರೀಕ್ಷೇಂತು ಪ್ರಥಮ ಪ್ರಯತ್ನಾರಿ ಉತ್ತೀರ್ಣ ಜಾಲ್ಲಾ.

ರಂಜಿತಾ ಪೈ ಬಿ: ಉಡುಪಿ ಇಂದ್ರಾಳಿ ಶ್ರೀಮತಿ ಜಯಲಕ್ಷ್ಮೀ ಪೈ ಆನಿ ಶ್ರೀ ರವೀಂದ್ರ ಪೈ ದಂಪತಿಲಿ ಧೂವ ರಂಜಿತಾ ಪೈ ಬಿ ಹೀ ಸಿಎ ಅಂತಿಮ ಪರೀಕ್ಷೇಂತು ಪ್ರಥಮ ಪ್ರಯತ್ನಾರಿ ಉತ್ತೀರ್ಣ ಜಾಲ್ಯಾ.

ಅಚ್ಯುತ್ ಎಸ್.ಕಾಮತ್ ಆನಿ ರಂಜಿತಾ ಪೈ.ಬಿ ದೋಗ್ಗಂಯಿ ಉಡುಪಿಚೆ ಪೈ ನಾಯಕ್ ಆ್ಯಂಡ್ ಅಸೋಸಿಯೆಟ್ಸ್ ಸಂಸ್ಥೆಂತು ಪ್ರಶಿಕ್ಷಣ (ತರಬೇತಿ) ಘೆತ್ತಿಲೆ ಜಾವ್ನು ಆಸ್ಸತಿ.

ಎಸ್.ಜಿ.ಎಸ್.ಸಭಾ ಚೆನ್ನೈ ಹಾಂಗಾ ಜೂನ್ 14 ಚಲ್ಲೆಲೆ ಉಡುಪಿಚೆ ಮುಂಡಾಶಿ ಶ್ವೇತಾ ಸುಧಾ ಪೈ ವಿರಚಿತ 'ಬಾಯ್ಲ ತೂ ಖಂಯಿ ಗೆಲ್ಲಿ' ಕೊಂಕಣಿ ನಾಟಕ ಚಲ್ಲೆ. ಹಾಂತು ಸುಧಾ ನಾಯಕ್, ಶ್ವೇತಾಅ ಪೈ, ಅಮೃತ ನಾಯಕ್, ಸುಧಾ ಡಿ.ಪೈ, ಶೈಲಾ ಭಕ್ತ, ಗೀತಾ ಜಿ.ಪೈ, ಮುಕ್ತ ಪಿ ಪೈ, ಜ್ಯೋತಿ ಎ ಕಾಮತ್, ಅನ್ನಪೂರ್ಣ ನಾಯಕ್, ಸಮರ್ಥ ಪೈ ಭಾಗಿ ಜಾಲ್ಲೆಲೆ.

ಉಡುಪಿ ಪದ್ಮಾವತಿ ಕಲ್ಯಾಣ ಮಂಟಪಾಂತು ಮುಂಡಾಶಿ ಶ್ವೇತಾ ಸುಧಾ ಪೈ ಹಾಂಕಾ ಸನ್ಮಾನು

ಯೋಚನಾ ಆನಿ ಉದಾಕ ಕೆದ್ನಾಯಿ ಸ್ವಚ್ಛ ಆನಿ ನಿರ್ಮಲ ಜಾವ್ನು ಆಸೂಕಾ

ದು:ಖಾಶ್ರು

ಶ್ರೀಮತಿ ಶಾರದಾ ಬಿ.ಹೆಗ್ಡೆ

ಕುಂದಾಪುರಚೆ ದಿ.ಕೆ.ಬಾಲಕೃಷ್ಣ ಹೆಗ್ಡೆ ಹಾಂಗೆಲಿ ಬಾಯ್ಲ ಶ್ರೀಮತಿ ಶಾರದಾ ಬಿ.ಹೆಗ್ಡೆ (93) ಹಾನ್ನಿ ಜೂನ್ 8 ತೇ ದೀಸು ಮಣಿಪಾಲಾಂತುಂ ನಿಧನ ಪಾವ್ಲಿಂತಿ. ಹಾನ್ನಿ ದೋನಿ ಧುವ್ವಾಂಕ ಸೋಣು ಗೆಲ್ಲಿಂತಿ.

ಶ್ರೀ ಕೃಷ್ಣರಾಯ ಕಾಮತ್

ಕೋಟೇಶ್ವರಚೆ ಅರವಿಂದ ಟೆಕ್ಸ್‌ಟೈಲ್ಸ್ ಹಾಜ್ಜೆ ಮಾಲೀಕ ಶ್ರೀ ಕೃಷ್ಣರಾಯ ಕಾಮತ್ (87) ಹಾನ್ನಿ ಜೂನ್ 4 ತೇ ದೀಸು ನಿಧನ ಪಾವ್ಲಿಂತಿ. ಹಾನ್ನಿ ಪೂತ್ತಾಕ ಆನಿ ತೀನಿ ಧುವ್ವಾಂಕ ಸೋಣು ಗೆಲ್ಲಿಂತಿ.

ಶ್ರೀ ಪಿ.ಬಾಲಕೃಷ್ಣ ಶೆಣೈ

ಕೆನರಾ ಬ್ಯಾಂಕಾಚೆ ನಿವೃತ್ತ ಪ್ರಬಂಧಕ ಶ್ರೀ ಪಡುಬಿದ್ರಿ ಬಾಲಕೃಷ್ಣ ಶೆಣೈ(82) ಹಾನ್ನಿ ಮೇ 27 ತೇ ದೀಸು ಮುಂಬಯಿ ಸ್ವಗೃಹಾಂತುಂ ನಿಧನ ಪಾವ್ಲಿಂತಿ. ಹಾನ್ನಿ ಬಾಯ್ಲ ಅನಿ ದೋನಿ ಪೂತ್ತಾಂಕ ಸೋಣು ಗೆಲ್ಲಿಂತಿ. ತುಮಕೂರು, ಧಾರವಾಡ, ಕೋಲಾರ ಆದಿ ಕಡೇನ ಬ್ಯಾಂಕಾಂತುಂ ಸೇವಾ ಕೆಲ್ಲ್ಯಾ. ಮುಂಬಯಿ ಗೋರೆಗಾಂವಾಚೆ ಜಿ.ಎಸ್.ಬಿ ಸಮಾಜ ಸಮಿತಿಚೆ ಪದಾಧಿಕಾರಿ ಜಾವ್ನು ಆಶಿಲಿಂತಿ

ಡಾ.ಪಿ.ಯೋಗೀಶ್ ಶೆಣೈ

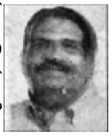

ಮಂಗಳೂರುಚೆ ಏರ್ ಪೋರ್ಟ್ ರಸ್ತೆ ಕಾವೂರು ನಿವಾಸಿ ಡಾ.ಪಡುಬಿದ್ರಿ ಯೋಗೀಶ್ ಶೆಣೈ(77) ಹಾನ್ನಿ ಅಲ್ಪಕಾಲಾಚೆ ಅಸೌಖ್ಯಾನಿ ಜೂನ್ 20 ತೇ ದೀಸು ನಿಧನ ಪಾವ್ಲಿಂತಿ. ಹಾನ್ನಿ ಕೆ.ಎಂ.ಸಿ ಆಸ್ಪತ್ರೆಂತುಂ ಪ್ರಾಧ್ಯಾಪಕ ಜಾವ್ನು ಆಶಿಲಿಂತಿ, ಸ್ತ್ರೀರೋಗ ತಜ್ಞಾ ಜಾವ್ನು ಅಸ್ಸುನು ನೈಜಿರಿಯಾಂತೂಯಿ ಹಾನ್ನಿ ಸೇವಾ ಕೆಲ್ಲೆಲಿ ಆಸ್ಸ. ಹಾನ್ನಿ ಬಾಯ್ಲ ಆನಿ ಪೂತ್ತಾಕ ಸೋಣು ಗೆಲ್ಲಿಂತಿ.

ಅಪರೂಪಾಚೆ ಮರಣ

ಪುತ್ತೂರುಚೆ ಸಿವಿಲ್ ಇಂಜಿನಿಯರ್ ಶ್ರೀ ಕುಡ್ಗಿ ವೇಣುಗೋಪಾಲ ಶೆಣೈ ಜೂನ್ 12 ತೇ ದೀಸು ನಿಧನ ಪಾವ್ಲಿಂತಿ. ಹಾಂಗೆಲಿ ಬಾಯ್ಲ ಶ್ರೀಮತಿ ನಂದಿನಿ ವೇಣುಗೋಪಾಲ ಶೆಣೈ ಹಾನ್ನಿ ಜೂನ್ 16 ತೇ ದೀಸು ನಿಧನ ಪಾವ್ಲಿಂತಿ ಮ್ಹ್ಣೋಣು ಪುತ್ತೂರು ಥಾವ್ನು ವರದಿ ಆಯ್ಲ್ಯಾ.

ದಿವಂಗತ ಆತ್ಮಾಂಕ ಚಿರಶಾಂತಿ ಪ್ರಾಪ್ತ ಜಾಂವೊ

ಜುಲೈ ಮಹಿನ್ಯಾಚಿ ಮಾಹಿತಿ

3–ಸಂಕಷ್ಟ ಚತುರ್ಥಿ (ಚಂ.ಉ.ಘಂ. 9.30), 10–ಸ್ಮಾರ್ತೈಕಾದಶೀ, ಭರಣೀ 11–ಭಾಗವತ ವೈಷ್ಣವೈಕಾದಶೀ (ಯೋಗಿನಿ), ಕೃತ್ತಿಕಾ, 14–ಅಮಾಸ, 15–ಆಷಾಢ ಮಾಸಾರಂಭ, 16–ಕರ್ಕಾಟಕ ಸಂಕ್ರಮಣ, ಪುರಿ ಜಗನ್ನಾಥ ರಥಯಾತ್ರಾ, 25–ಸರ್ವೈಕಾದಶೀ (ಶಯನೀ), ತಪ್ತಮುದ್ರಾಧಾರಣಂ, ಚಾತುರ್ಮಾಸ್ಯಾರಂಭ, ಮುಲ್ಕಿ, ಕೋಟೇಶ್ವರ, ಕಲ್ಲಿಕೋಟೆ ಏಕಾಹ ಭಜನ, 29–ಪುನ್ನವ, ವ್ಯಾಸಪೂಜಾ, ಯತಿಚಾತುರ್ಮಾಸ್ಯಾರಂಭ

"My concern is to look to the future learn from the past, and deal with the present" *- George Fernandes*

CELEBRATING A CENTURY OF GROWTH AND TRUST
P.V.S. GROUP MANGALORE
Over 120 Glorious Years

P.V.S. GROUP OF COMPANIES

P.V.S. Sadan, 7th Floor, P.B.No. 707, Kodialbail
MANGALORE - 575 003.

Email : pvsbeedies@yahoo.co.in **Ph. : (0824) 2443083**

ವಾಯಿಟ ಉದಾಕ ಆರೋಗ್ಯ ವಾಯಿಟ ಕರ್ತಾ, ವಾಯಿಟ ಆಲೋಚನ ಜೀವನ ವಾಯಿಟ ಕರ್ತಾ

Travel with Someone you Trust

Nirmala Travels®
ESTD : 1971

WE HAVE BUILT UP OUR REPUTATION ON THE PRINCIPLE OF GIVING SINCERE SERVICE & BEST VALUE FOR THE LOWEST PRICE

- Specialists in North Indian and South Indian Tours
- International Packages
- Rail/Air Ticketing
- Hotel Reservations
- Vehicle Rentals
- Regular range of popular holiday options
- Exclusive holidays arranged for Institutions and educational organisation
- Accepted by all Nationalised & Non-Nationalised Institutions, Banks & LIC for availing LTC/LFC facilities

Head Office
#105, City Plaza, Kudmul Ranga Rao Road, Kodialbail, Mangaluru- 575 003
Tel:0824-2497051/54,96866-87776,96635-18877 Email:info@nirmalatravels.com
Visit us at : www.nirmalatravels.com

Our Branch Offices
Bengaluru:Basavanagudi: Tel: 080-26621007, 26625007, 96866-87771
Vijayanagar: Tel: 080-23106745, 23206104, 96866-87773
Hubballi: Tel: 0836-2353367, 2250630, 96866-87774
Kasaragod: Tel: 0499-4225054

Vathika International Travels
A unit of Nirmala Travels®

H.O : B-3, City Plaza, Kudmul Ranga Rao Road, Kodialbail, Mangaluru – 575 003
Phone: 0824-2497055, 2497059, 96635-48877, 96635-38877, 76762-51756 Email: info@vathikatravels.com
Visit us at: www.vathikatravels.com

Customised leisure holidays arranged to any destination of your choice in India and abroad. You decide the date and destination either two or a group, Business trip or family vacation, we will organise the rest

Proprietrix: Mrs.Vathika Pai

Recognised by
IATA
TAAI
Incredible !ndia
Govt.of India, Dept.of Tourism
Karnataka
One state. Many worlds.
Govt.of Karnataka, Dept.of Tourism

TITLE CODE NO.: KARKON00069

BOOK POST

ಉಡುಪಿ ಶ್ರೀ ಲಕ್ಷ್ಮೀ ವೆಂಕಟೇಶ ದೇವಳಾಂತು' ಪುರುಷೋತ್ತಮ ಮಾಸಾಂತುಂ ಚಲ್ಲೆಲೆ ಗಾಯತ್ರಿ ಹವನ, ಪುತ್ತೂರು ಶ್ರೀ ಲಕ್ಷ್ಮೀ ವೆಂಕಟರಮಣ ದೇವಳಾಂತು' ಶ್ರೀ ಉಲ್ಲಾಸಪ್ಪ ಹಾಂಗೆಲೆ ಸೇವೇರಿ ಚಲ್ಲೆಲೆ ಶ್ರೀ ಲಕ್ಷ್ಮೀ ನಾರಾಯಣ ಹೃದಯ ಹವನ

ಕುಂದಾಪುರ ಪೇಟೆ ಶ್ರೀ ವೆಂಕಟರಮಣ ದೇವಾಕ ಲಕ್ಷ ತುಳಸಿ ಅರ್ಚನಾ, ಬಸ್ರೂರು ಶ್ರೀ ಮಹಾಲಸಾ ನಾರಾಯಣೀ ದೇವಳಾಂತು' ಅಷ್ಟೋತ್ತರ ಶತ ದಂಪತಿ ಪೂಜಾ

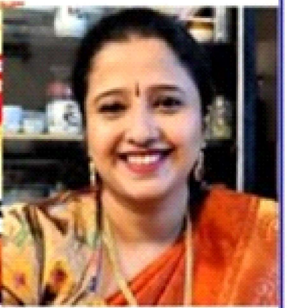

ಭದ್ರಗಿರಿ ಶ್ರೀ ವೀರವಿಠ್ಠಲ ದೇವಳಾಂತು' ಪುರುಷೋತ್ತಮ ಮಾಸಾಂತುಂ ವಿಶೇಷ ಭಜನಾ ಮಹೋತ್ಸವು, ಕರ್ನಾಟಕ ಘುಡೆಚೊ ಮುಖ್ಯಮಂತ್ರಿ ಶ್ರೀ ಸಿದ್ಧರಾಮಯ್ಯ ದ್ವಾರಾ ಕನಕದಾಸಾಲಿ ಕೊಂಕಣಿ ಕೃತಿ ಕೊಂಕಣಿ ಅಕಾಡೆಮಿಕ ಹಸ್ತಾಂತರ, ವಿದುಷಿ ಮಹಾಲಕ್ಷ್ಮೀ ಶೆಣೈಕ ಉಸ್ತಾದ್ ಬಿಸ್ಮಿಲ್ಲಾ ಖಾನ್ ಯುವ ಪುರಸ್ಕಾರು

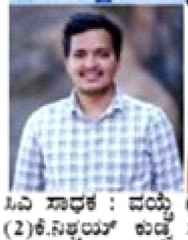
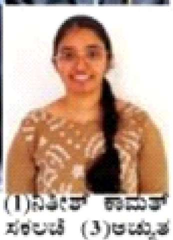

ಸಿಎ ಸಾಧಕ : ವಯ್ರ (1)ನಿತೀಶ್ ಕಾಮತ್ (2)ಕೆ.ನಿಶ್ಚಯ್ ಕುಡ್ವ ಸಕಲಪಿ (3)ಅಚ್ಯುತ ಎಸ್.ಕಾಮತ್ (4)ರಂಜಿತಾ ಪೈ.ಬಿ

Printed by Sadguru Printers & Designers,Published by Konkani Bhashodhara Trust on behalf of Sri Tonse Ashok Pai, and Printed at Sadguru Printers & Designers, Kalsank, Udupi – 576 102 & Published at Konkani Bhashodhara Trust, Syndicate House, Manipal – 576 104. Editor : Sri H.Jnanadeva Mallya